ANDHRA BHOOMI
SECUNDERABAD
Phone No. 74003

ఉదయం ★ ★

Regd: A-394

ఆంధ్ర భూమి చందా రేట్లు

| | పోస్టుద్వారా | స్థానికంగా |
|---|---|---|
| సంవత్సరానికి | రు. 28-00 | రు. 23-00 |
| అర్ధ సంవత్సరానికి | రు. 15-00 | రు. 12-00 |
| మూడు నెలలకు | రు. 8-00 | రు. 6-00 |
| నెలకు | రు. 2-85 | రు. 2-25 |

# ఆంధ్రభూమి

ఎడిటర్: గోరాశాస్త్రి

ఆంధ్ర భూమి ప్రకటన రేట్లు

| | | |
|---|---|---|
| క్యాజుయల్ 99 అం॥ వరకు | | |
| కంట్రాక్టు | కాలం అం॥ 15 | 4-00 |
| 100 అం 12 నెలలు | „ | 3-00 |
| కంపెనీలు. టెండరు. కోర్టు నోటీసులు | „ | 6-00 |
| కంపెనీ అధ్యక్షోపన్యాసాలు | „ | 4-00 |

సంపుటి: 2 సంచిక: 43 ★ సికిందరాబాద్, 15-11-1961 బుధవారం ★ 4 పేజీలు: 7 నయాపైసలు

# ప్రకృతి వైపరీత్యాల నుంచి రైతు రక్షణకు పంటల భీమా పథకం

## అన్ని రాష్ట్రాలు చట్టాలు చేయాలని శ్రీ సంజీవరెడ్డి సలహా

### ఇబ్రహీంపట్టణం రాజకీయ మహాసభలో కాంగ్రెస్ అధ్యక్షుని ప్రసంగం

(ఆంధ్రభూమి ప్రతినిధి)

హైదరాబాదు, నవంబర్ 14

అతివృష్టి, అనావృష్టివల్ల కలుగుతున్న ఋణగ్రస్తతనుంచి రైతుకు విముక్తి కలిగించేందుకు వెంటనే పంటల భీమా పథకాన్ని అమలు చేయాలని, కాంగ్రెస్ అధ్యక్షుడు శ్రీ నీలం సంజీవరెడ్డి ఇవాళ గుణగర్‌లో జరిగిన ఇబ్రాహీం పట్టణ తాలూకా రాజకీయ మహాసభలో ప్రసంగిస్తూ చెప్పారు.

పట్టణాలలో వ్యవసాయేతర ఆదాయాలపై ఎక్కువ పన్నులు వేయడం, ఆర్థిక విషమోన్నతులను తగ్గించాలని కూడా కాంగ్రెస్ అధ్యక్షుడు అన్నారు.

పబ్లిక్ వర్క్స్ మంత్రి అల్లూరి సత్యనారాయణరాజు సభకు అధ్యక్షత వహించారు.

సంజీవరెడ్డిగారు తమ ప్రసంగంలో ఇలా అన్నారు:

గత రెండేళ్లలో చాలా అనుభవాలు కలిగాయి. చాలా ప్రాంతాలు చూశాను కాని ఎక్కడికి వెళ్లినా, ఆంధ్ర దేశం, నా ప్రజలు, నా రైతులు నా గురించి చూడాలన్న తలంపు కలుగుతూనే ఉంది. అందుకే ఈ వర్కుటన.

గత ఎన్నికలలో ఆశీర్వదించి ఓట్లు వేసినందుకుగాను అవకాశం లభించింది. అందరికీ జీవితంలో అవకాశం అత్యావశ్యకం కాకపోయినా ఉంటుంది కోరుకుంటే వస్తేనే కలుగుతుంది. ఈ అవకాశం అయితే కొందరు దొరికిన అవకాశాన్ని సద్వినియోగం చేసుకుంటారు. మరికొందరు దుర్వినియోగం చేస్తారు రైతులుగా ఉన్నవారు ఈనాడు మంత్రులుగా ఉన్నారు

ఒకొక్కప్పుడు ఒకొక్క వ్యక్తి దేదీప్యమానంగా వెలిగిపోతాడు కాని దొరికిన అవకాశం సద్వినియోగం చేస్తే, దైవవరమే కూడా లభిస్తుందంటారు. ధన్వంతరి లక్ష్మీ నరసయ్యగారు కానీ సద్భుతంగా మంచి పనులు చేసుకున్నారు. నేను ముఖ్యమంత్రిగా ఉన్నప్పుడు ఈ పార్టీకి కార్యదర్శిగా వారిని నేనుకున్నాను. ఇప్పుడూ కార్యదర్శిగా ఉన్నారు. జిల్లా పరిషత్తుకు అధ్యక్షుడుకూడా అయినారు. కొన్ని సందర్భాలకు కూడా ప్రాముఖ్యత వస్తూ ఉంటుంది. ఇప్పుడు నాగార్జునసాగర నిర్మాణం అవుతున్న ప్రాంతంలో మళ్లీ గెలుచుకుని సంవత్సరాల క్రితం తూర్పుగోదావరి రాష్ట్రంలో ఎలాగైతే ఉన్నారు. 10 కూడా అయిందుకుందేదేకాదు తమరు అక్షతలు తీయాలని ఏమిటో మీకు తెలుసు. రెండువేల సంవత్సరాల క్రితం, ప్రపంచంలో ఇతర దేశాల్లో వనప్రాయంగా మానవులు జీవిస్తున్న కాలంలో నాగార్జున సాగరం ప్రాంతపు ప్రాంతంలో బ్రహ్మాండమైన ఉజ్జ్వలమైన నాగరికత, వెలసిల్లింది. ఇప్పుడు మళ్లీ అటువంటి మహోన్నతదశ ఆ ప్రాంతానికి లభిస్తున్నది దైవమాయ ఇది వ్యక్తులవయం అంటేనా. వినయమే తీసుకోండి. పాదారణ రైతు కుటుంబంలో జన్మించిన నేను ముఖ్యమంత్రిగా కాంగ్రెసు అధ్యక్షుడుగా మీకు సేవచేయ గలిగే అవకాశం లభించింది.

దేశంలో స్వాతంత్ర్యాన్ని కాపాడుకొని స్వాతంత్ర్యంవల్ల లభించిన అవకాశాన్ని సద్వినియోగం చేసుకుంటే, మన పూర్వ వైభవాన్ని దేశం తిరిగి పొందుతుంది.

దేశంలో పేరుకొన్నతొలగించాలనేదైక దీక్షతో మన అమంగు నాయకుడు నెహ్రూ కృషి చేస్తున్నారు. కాని ఉత్పత్తి హెచ్చిన వ్యయమే పేదరికం పోతుంది. కాని తగిన వినతి లేనిదే రైతులు ఉత్పత్తి హెచ్చించలేరు. పట్టణాలలో కూలీలుగా ఉన్న వారికి సౌకర్యాలు రైతులకు లేవు కనుక వారు పస్తే రైతు ఋణగ్రస్తుడై పోతాడు. ఈ పరిస్థితిని మార్చాలి మన రైతుల మంతా మేల్కొంటే కాంగ్రెసును బలపరిస్తే కాంగ్రెసును మన వనవగా మార్చుకుంటే ఇప్పటి దుస్థితి మారుతుంది. కాంగ్రెసు ఈ విషయాన్ని గుర్తించింది రైతును విస్మరించి కాంగ్రెసు బ్రతకలేదు.

పంటలకు భీమా పథకం ప్రవేశపెట్టాలి. పంటలలో కొన్ని కొన్ని గ్రామాలలో ప్రవేశ పెట్టారు. ఇతర రాష్ట్రాలలో కూడా ప్రవేశ పెట్టాలి. అందుకు మీరంతా అండగా చేయాలి

మన రాష్ట్రంలో కూడా ఆలోచన చేశారు నేను ముఖ్య మంత్రిగా ఉన్నప్పుడు తిమ్మారెడ్డిగారు వ్యవసాయ మంత్రిగా ఉన్న రోజులో ఆలోచన చేయాలని చెప్పాను కాని నా ముఖ్య మంత్రి పదవి అంతటితో పోయింది.

కాంగ్రెసు రైతుల భూమిని గుంజుకోదు.

(మిగత 3 వ పేజీలో)

### కాగితం ఇళ్లు

న్యూయార్కు, నవంబరు 14

ఇటీవల న్యూయార్కులో విలాంగ్ పెండ్ మీద కాగితాలతో నిర్మించబడ్డ ఐదు గదుల ఇల్లు ఐదు వారాలపాటు గాలివానలను ఎదుర్కొని మనగలిగింది దీనిని న్యూయార్కులోని ఇళ్ల నిర్మాణ సంస్థవారు నిర్మించారు.

ఈ ఇంటి కప్పు గోడలు, నేల, స్తంభాలు అన్నీ కాగితంవే. ఇవి కాయ్యతో నిర్మించిన వాటంత దృఢంగా ఉంటాయి.

## నడుస్తున్న రైలులో నిలువు దోపిడీ: పెట్టెలోనుంచి త్రోసివేత

జలంధర్, నవంబరు 14

మొదటి తరగతి పెట్టెలో ప్రయాణం చేస్తున్న ఒక వర్తకుని వద్ద ఉన్న సొమ్ము, నగలు దోచుకుని గడియారాన్ని సైతం దోచుకొని ఆయనను రైలులోనుంచి క్రిందికి త్రోసివేసిన సంఘటన ఒకటి ఇక్కడికి సమీపాన జరిగింది.

ఈ జలంధర్ అమృత్‌సర్ సెక్షనులో జిల్లాలో, హామీరా రైల్వే స్టేషన్ సమీపాన ఈ సంఘటన జరిగింది

[illegible] మంగళ ఒక మనిషి క్రింద [illegible] చూచిన రైల్వే పోలీసులు [illegible] రైల్వే అధికారులు [illegible] జలంధర్ స్టేషన్‌లో పోలీసు అధికారులకు తెలియపరచారు. ఆ మనిషి కాళ్లకు ఇలా [illegible] గాయాలు తగిలినవి చికిత్స నిమిత్తం ఆయనను సివిల్ ఆస్పత్రిలో చేర్చినారు

పోలీసులు ఈ సందర్భంలో రైల్వే స్టేషన్ సమీపంలో ఉన్న ఒక హోటల్లో ఒకనిని అరెస్టు చేశారు. (ఏ టి ఐ)

## ఉత్తర కాటాంకాపై షోంబే అధికారానికి స్వస్తి

### కాంగో ప్రభుత్వంపట్ల విధేయత కల స్థానిక పాలనావ్యవస్థ ఏర్పాటు

లియోపాల్డ్‌విల్, నవంబర్ 14

కటాంగాలో సుమారు సగం భాగంవరకు ఉన్న ఉత్తర కటాంగా అంతా షోంబే పాలనసుండి విడిపోయి కేంద్ర ప్రభుత్వానికి అనుకూలమైన స్థానిక పాలనవ్యవస్థను నెలకొల్పుకున్నది.

ఈ ఉపాల్సా రాష్ట్ర రాజధాని అయ్యూరు ఇటుంగా ప్రావిన్సర్ గత వారాంతంలో అల్బర్ట్‌విల్‌లో తమ అధికారాయ అమలుకలుసుకొన్నవారు ఆ ఇనకు అక్కడ మనమైన స్వాగతం లభించింది. బాలుబా కాటయిన జననాయకుడు స్థానిక శ్వేతజాతి వారిని వేధించ నారంభించటంతో ఇక్కడ ఉన్న సుమారు 250 మంది శ్వేతజాతివారు పిల్లలు పొరుగుదేశాలకు పారిపోయారు

అల్బర్ట్‌విల్‌లోను, మనోనోలోను సాయుధ దళాలు ఆయుధ పన్నవేసిసాధక పాలన వ్యవస్థ పరిపాలనను అంగీకరించినవి కాని ఈ ముక్తి పాంతాలకు మనోనో సమీపంలో ఉన్న కాగోలోని రెండువేల మంది సాయుధ సైనికులవల్ల ప్రమాదం లేకపోలేదు అయితే ఆయుధాలు మనోనోపై దాడి జరపకుండా ఐక్యరాజ్యసమితి తన పేలను మధ్యలో ప్రవేశపెట్టింది

ఇది ఇలా ఉండగా లియోపాల్డ్‌విల్‌లోని బ్రిటిష్‌రాయబారి రిచర్డ్ ఎలిజిలిన్ విల్‌లో షోంబేతో రెండుగంటలపాటు చర్చలు జరిపారు కేంద్ర ప్రభుత్వ ప్రధాని విలియ్ అధికారాలతో చర్చలను ప్రారంభించ వలసినదిగా ఆయన కోరినట్లు తెలుస్తున్నది.

నిన్నరాత్రి లియోపాల్డ్‌విల్‌లో ప్రధాని అధికారాలు ఐక్యరాజ్య సమితిని అనేక చర్యలు గైకొనవలసినదిగా కోరుతూ తీవ్రమైన ఎదురాలంతో రేడియోలో ఒక ప్రసంగం చేశారు.

తనకు సంపూర్ణ సహాయం చేయాలని షోంబే కిరాయి సైనికులు ఉపయోగిస్తున్న ఏ మాన స్థావరాలన్నిటినీ వెంటనే కూలచుకోవాలని షోంబే సేనల కూలికి ను. ఆయనకు ఆయుధాల సరఫరాను నిలిపివేయాలని కోరటమేకాక. సమితి నిర్బంధంలో ఉన్న కిరాయి సైనికులను దరికి తగు శిక్షలు విధించటాని గాను తమ ప్రభుత్వానికి అప్పగించాలని అధికారులు కోరారు

ఆయుధ సరఫరాను నిషేధిస్తున్న సమితి ఉత్తర్వును కేంద్ర ప్రభుత్వం పాటిస్తుండగానే షోంబే సమితి సేనల సమక్షంలోనే ఆయుధాలను భారీ యెత్తున సేకరిస్తున్నారని అధికారులు అరోపించారు.

ఏకకాలం సైనికచర్య రైకొనటానికి కేంద్ర సైన్యపు సేనల సైన్యాన్ని పెంపొందించటానికి అధికారులు ఈ ప్రకటన చేశారని వరిశీలకు భావిస్తున్నారు. (ఏ టి ఐ)

## హెడ్ కానిస్టేబులును చంపిన పెద్దపులి

### పోలీసు జట్టుచే కాల్చివేత

బహరాయిచ్, నవంబరు 14

మనుషులను తినడానికి అలవాటుపడిన ఒక పెద్దపులి ఒక హెడ్ కానిస్టేబులును చంపి, మరో పోలీసును తీవ్రంగా గాయపరచింది. ఇద్దరు అనుభవజ్ఞులైన వేటగాళ్లతో ఒక పోలీసు జట్టు ఆ పులిని మొన్న కాల్చి చంపారు.

నవంబరు 11న ఒక గ్రామస్థుడ్ని ఈ పులి చంపేసింది.

## పరీక్షా ఫలితాలు

ఉస్మానియా యూనివర్శిటీ వారు గత అక్టోబర్‌లో నిర్వహించిన ఎమ్. బి. బి. ఎస్., బి. డి. ఎస్., డి. జి. ఓ., డి. సి. హెచ్., డి. సి. పి., డి. ఓ., డి. ఎల్. ఓ. డి. ఎ. పరీక్షల ఫలితాలు మూడవ పేజీలో ప్రచురింపబడినవి.

ఎల్. ఎల్. బి. పరీక్షా ఫలితాలు 16వ తేదీ గురువారం "ఆంధ్రభూమి"లో ప్రచురింపబడతాయి.

అమెరికా అధ్యక్షుని అధికార నివాసం వైట్ హౌస్ ప్రాంగణంలో ప్రధాని నెహ్రూ కెన్నెడీ విహరించినప్పటి దృశ్యం

## బాలలపై సినిమాల దుష్ప్రభావం

### ప్రధాని నెహ్రూ జన్మదినోత్సవ సభలో రాష్ట్ర గవర్నర్ శ్రీ సచార్ అభిభాషణ

హైద్రాబాద్, నవంబర్ 14

నగరంలో వివిధ పాఠశాలలకు చెందిన ఐదువేలమంది బాలలు నేడిక్కడ ప్రధాని నెహ్రూ జన్మ దినోత్సవం సందర్భంగా ఏర్పాటైన కార్యక్రమంలో సామూహిక వ్యాయామ ప్రదర్శనలు జరిపారు.

గవర్నర్ భీమసేన్ సచార్ గౌరవ వందనం స్వీకరించారు.

భారత సేవా సమితి సంస్థ ఆంధ్ర ప్రదేశ్ శాఖ ఈ విన్యాసాలను నిర్వహించినది.

ఉత్తమ వ్యాయామ ప్రదర్శనలకు, కవాతులో ఉత్తమ విన్యాసాలకు బహుమతులను ప్రదానం చేశారు.

ఘోషామహల్ స్టేడియంలో జరిగిన బాలల సామూహిక వ్యాయామ ప్రదర్శనలను పెక్కుమంది ప్రజలు తిలకించారు.

బాలలు అనుసరించటానికి తగినట్టు ఆదర్శప్రాయమైన నడవడిని, విజయాలను ప్రదర్శించవలసిందని తలిదండ్రులకు రాష్ట్ర గవర్నర్ ఉద్బోధించారు.

దేశ ప్రగతి అవరోధంగా పరిణమించిన నంకుచిత ధోరణుల బారి నుంచి నవ తరాన్ని కాపాడటం అవసరం అని ఆయన అన్నారు.

నవతరంపై అధునిక సినిమాల దుష్ప్రభావాన్ని గురించి ఆయన ప్రస్తావించారు.

### నగరంలో వివిధ సంస్థలలో కార్యక్రమాలు

ధర్మవంత్ హైస్కూలులో

ధర్మవంత్ హిందీ హైస్కూలులో నిర్వాహకులు ఉపాధ్యాయులు నేడు బాలల దినోత్సవం జరిపారు పెక్కు మంది విద్యార్థులు యీ ఉత్సవ ప్రాధాన్యతపై ప్రసంగించారు.

హైద్రాబాద్ పాలిటెక్నిక్

ప్రధాని నెహ్రూజన్మదినోత్సవంపట్ల దర్శనంగా అటం పోటీలను రోజు హైద్రాబాద్ పాలిటెక్నిక్ ఎదుట రంగు పోటీలను నిర్వహించినది "ప్రపంచ శాంతి దూత నెహ్రూ" అనే అంశంపై జరిగిన వ్యాసరచన పోటీలో ఇంగ్లీషులో సామ్యూల్ సోహన్ (గవర్నమెంట్ పాలిటెక్నిక్) బాలికల పాలిటెక్నిక్ చెందిన [illegible] శాంత (తెలుగు) కుమారి పోఫియా మహబూబీ (ఉర్దు) బహుమతులను పొందారు.

## దక్షిణాఫ్రికాపై ఆంక్షల విధింపు

### తీర్మానానికి రాజకీయసంఘం ఆమోదం, సమితినుంచి బహిష్కరించాలని సిఫార్సు

ఐక్యరాజ్య సమితి, నవంబర్ 14

దక్షిణాఫ్రికాపై దౌత్య ఆర్థిక ఆంక్షలు విధించాలనీ, ఆ దేశాన్ని సమితి నుంచి బహిష్కరించాలనీ సమితి రాజకీయ సంఘం నిన్న రాత్రి సిఫార్సు చేసినది.

కాని ఈ రెండు సిఫార్సుల విషయంలోను జనరల్ అసెంబ్లీ ఆమోదం తప్పనిసరి కావించబడానికి తగినంత మెజారిటీ లభించలేదు.

దక్షిణాఫ్రికా జాతి వివక్షత విధానాన్ని నిరసించేలా చేసే నిమిత్తం సమితి సభ్యులకు అనుగుణ్యమైన చర్యలను, వేర్వేరుగాను సమష్టిగాను గైకొనవలసిందిగా అన్ని దేశాలను అభ్యర్థించే మరో తీర్మానాన్ని మాత్రం సమితి రాజకీయ సంఘం అత్యధిక మెజారిటీతో ఆమోదించినది ఈ తీర్మానానికి అనుకూలంగా 72, వ్యతిరేకంగా 2 ఓటులుగా 27 దేశాలు తటస్థవైఖరిని వహించినవి. ఈ తీర్మానంపైన అంతకుముందే మూడు తీర్మానాలు ఆమోదింపబడినవి కారణంగా ఓటింగ్‌లో తటస్థంగా ఉండిన దేశాల సంఖ్య తగినంతవి పరిశీలకులు పేర్కొంటున్నారు.

తీర్మానాలపై ఓటింగ్‌లో బ్రిటన్, అమెరికా దేశాలు కూడా తటస్థంగానే ఉన్నవి. తీర్మానాన్ని వ్యతిరేకించిన దేశాలలో ఒకటైన డెన్మార్క్ కూడా తటస్థంగానే ఉండటం జరిగినది. ఆంక్షలు బహిష్కరణ కొరకుతూ 31 దేశాలు (అధికభాగం ఆఫ్రికాలోనివి) ప్రవేశపెట్టిన తీర్మానంపై ఓటింగ్‌లో కూడా అమెరికా, బ్రిటన్ తటస్థంగానే ఉన్నవి.

దక్షిణాఫ్రికాకు పెట్రోలియం ఎగుమతిపై ఆంక్షలు విధించాలని ఆ దేశాన్ని సమితినుంచి బహిష్కరించే ప్రతిపాదనను భద్రతామండలి ఎదిరించాలనీ, ఆఫ్రికన్ వాసులపై అత్యాచారాలు జరపటంలోను రక్షణకానికి దోహదమయ్యే చర్యలలో వినియోగపడే సరంజామాను అదేశానికి రవాణా చేయటాన్ని నిషేధించాలనీ, రెండో తీర్మానంపై ప్రవేశపెట్టిన ఆమోదం పొందిన సవరణలను కోరినవి.

ఈ సిఫార్సులు యథాతథంగా భద్రతా మండలి ఆమోదం పొందటానికి ఆ మూడింట రెండువంతుల మెజారిటీ (తటస్థంగా ఉన్న ఓటు లెక్కలోకి రాకపోవటం) అవసరం నేటి రాత్రి ఈ సిఫార్సులతో కూడిన తీర్మానాలపై జనరల్ అసెంబ్లీలో చర్చ ప్రారంభం అవుతుంది.

31 దేశాలు సంయుక్త తీర్మానం మొత్తంగా మూడింట రెండువంతుల మెజారిటీన్ను వ్యతిరేకంగా ఎక్కువ ఓట్లు లభించినవి అ తీర్మానాన్ని కొంత హెచ్చరికతో ఉన్న రెండో తీర్మానానికి అనుకూలంగా 72 వ్యతిరేకంగా 2 ఓటులుగా 27 దేశాలు తటస్థంగా ఉన్నవి.

దక్షిణాఫ్రికా పోర్చుగీస్ దేశాలు మాత్రమే వ్యతిరేకంగా ఓట్లు చేసినవి.

సమితి రాజకీయ సంఘం ఓటింగ్‌లో వ్యక్తమైన ధోరణి జనరల్ అసెంబ్లీలో కూడా తటస్థంగా ఉండటం అవసరమైతే మూడింట రెండు వంతుల మెజారిటీ అడ్డుకు బహిష్కరణ సిఫార్సులను లభించటం సాధ్యం కాదు

ఈ రెండు తీర్మానాలకు మధ్యేమార్గంగా రాజీ పరిష్కారాన్ని రూపొందించేందుకు కొత్తగానే నమూలీ చనలు జరుగుతున్నట్లు తెలుస్తున్నది. (రాయిటర్)

## రష్యన్ భద్రతా సంఘ అధ్యక్షుని తొలగింపు

మాస్కో, నవంబరు 14

రష్యా ప్రతిపత్తి భద్రతాసంఘం అధ్యక్షుడు సమితినుంచి అలియాండర్ షెలెపిన్‌ను తొలగించినట్టు టాస్ వార్తా సంస్థ ప్రకటించినది ఆయనను మరొకని అధ్యక్షుడిగా టాస్ తెలిపింది.

## భౌతిక, ఆధ్యాత్మిక విలువల సమన్వయావశ్యకత

### ఢిల్లీ పారిశ్రామిక ప్రదర్శనను ప్రారంభిస్తూ ఉపరాష్ట్రపతి ఉద్బోధ

న్యూఢిల్లీ, నవంబరు 14

భౌతికవాద, ఆధ్యాత్మిక విలువల సమన్వయాన్ని సాధించవలసిందిగా ఉపరాష్ట్రపతి డాక్టర్ యస్. రాధాకృష్ణన్ నేడిక్కడ ఉద్బోధించారు.

ప్రపంచంలో ప్రదర్శనలలో అత్యంత విస్తృతమైన వాటిలో ఒకటి అయిన భారత పారిశ్రామిక ప్రదర్శనకు నేడిక్కడ ప్రారంభోత్సవం జరుపుతూ- ఆధునిక పరిణామంలో మనకు ఎదురు సత్యంగా నుంచుకుంటి ఆధ్యాత్మిక దృక్పథాన్ని సమన్వయం చేయటం ఇ విషయంలో అభివృద్ధి చెందిన కొన్ని దేశాలలో వలెనే మన దేశంలోని ప్రజలకూడా విపరీతంగా మనోవైకల్యాలకు గురికాకుండేందని డాక్టర్ రాధాకృష్ణన్ హెచ్చరిక చేశారు.

పెద్ద జట్టు ప్రారంభిస్తూ వివిధ దేశాల రాయబారోద్యోగులు పాల్గొన పారిశ్రామిక వేత్తలు తమ సరుకులతో ప్రారంభోత్సవానికి అంతరాయం కలిగినది.

ఇటీవల హాలెండ్, హంగరీ, పశ్చిమ జర్మనీ దేశాలలో తాను జరిపిన పర్యటనను ప్రస్తావిస్తూ, తాను సంపన్నుడనే ఉన్నామని కాని సుఖంలేదని ఆదేశాల నాయకులు ముక్తకంఠంతో తనకు తెల్పినట్లు ఉపరాష్ట్రపతి పేర్కొన్నారు

కేవలం సంపదవల్లనే మానవుడు సంతుష్టి చెందజాలదని డాక్టర్ రాధాకృష్ణన్ ప్రకటించారు

గతవర్షంకంటే ఈసారి ప్రదర్శనం విస్తృతం అనేవిషయం భారత దేశ పారిశ్రామికాభివృద్ధికి ఇతర దేశాలు చూపు మిగతా దక్షిణ రాష్ట్ర ప్రభుత్వాలు తీరిచాలి.

తున్న ఆసక్తికి కారణమనియన్నారు. దేశ పరిశ్రమలు ఇతర దేశాలవలె జరగడానికి సాధ్యపడుతాయని, నీతిపరమైన ప్రణాళికను జరుపుతూ సర్వహింసకూడనికి అనుసరించిన గాంధేయ మార్గం ప్రాధాన్యం లభించ గలదనీ ఆయన అన్నారు. భారత దేశం స్వయం సమృద్ధమైన ఆర్థిక వ్యవస్థను త్వరలో సాధించు కోగలదని ఆయన అన్నారు.

పంట లోను, అవసరాలలోను, పనితనం ఉన్న వ్యక్తి సాధనను తొలగించి పారిశ్రామికాభివృద్ధి సామాన్య ప్రజలస్థాయిని పెంచి యోగలదని ఆయన అన్నారు.

ఆర్థిక సామ్య సమానతను కూడా సాధించాలనీ అందరికీ సమానావకాశాలను కలిగించి సాంకేతికమైన అభివృద్ధి చెందిన సామాజిక వ్యవస్థ అవసరమని ఆయన అన్నారు.

ప్రదర్శనం అధ్యక్షుడు శ్రీ మదన్ మోహన్ చాగ్లా స్వాగతంచెప్పారు

## రాబోయే ఎన్నికలకు 550 లక్షల వ్యయం

నాగపూర్, నవంబరు 14

రాబోయే ఎన్నికలకు 505 కోటుఖర్చు కాగలదని ఎన్నికల ప్రధానాధికారి శ్రీ కె. వి. సుందరం నేడిక్కడ అన్నారు. దీనిలోనుంచి 3 కోట్లు కేంద్రంఇస్తుంది.

## హయగ్రీవాచారికి వ్యతిరేకంగా కాంగ్రెస్ సభ్యుల ప్రచారం

### చర్య గైకొనాలని శ్రీ సంజీవరెడ్డి ఆదేశం

హైదరాబాదు, నవంబరు 14

(ఆంధ్రభూమి ప్రతినిధి)

రాబోయే ఎన్నికలలో అధికార కాంగ్రెసు అభ్యర్థి శ్రీ హయగ్రీవాచారికి వ్యతిరేకంగా పోటీచేస్తున్న శ్రీ విజయపాల్ రెడ్డిని బలపరచాలని అంటూ కాయంపేట గ్రామంలోని జరిగిన బహిరంగసభలో కాంగ్రెసు ప్రముఖులు శ్రీయుతులు ఆర్. ముకుందరెడ్డి తో రంగారెడ్డి, చింతల వజీరింగారెడ్డి ప్రసంగాలు చేశారని "ఆంధ్రభూమి"లో వచ్చిన వార్తను చూచి కాంగ్రెస్ అధ్యక్షులు శ్రీ నీలం సంజీవరెడ్డి అసత్యాలు, అర్థసత్యాలు నోటీసు ఇవ్వాలని ఆదేశించారని. వారి వివరణ నిజమే అయితే ఎలాంటి విచారణ లేకుండానే వారి విషయంలో బహిష్కరించాలని సంబంధిత వారిని వి. వి. వి. ప్రధాన కార్యదర్శి శ్రీ [illegible] వెంకటరాజా వేరు తెలిపారు. ఆ సభ్యులపై త్వరలోనే సమగ్ర చర్యలు గైకొన బోతున్నట్లు ఆయన వెల్లడించారు.

## కార్పొరేషన్ స్పెషల్ కమిటీల ఎన్నికలు

హైదరాబాద్, నవంబర్ 14

వివిధ పెషల్ కమిటీలకు సభ్యులను ఎన్నుకొనటానికి మునిసిపల్ కార్పొరేషన్ సర్వ సభ్య సమావేశం రేపు జరిగినప్పుడు ప్రతి కమిటీకి ఒక పేపర్ చొప్పున వ్రాయటానికి కాంగ్రెస్ మునిసిపల్ పార్టీ నేడిక్కడ సమావేశమై నిర్ణయించినది. (ఎ ఎన్ ఎస్)

## ఫిన్నిష్ పార్లమెంటు రద్దు

హెల్సింకి నవంబరు 14

ఫిన్లాండ్ పార్లమెంటు నేటి రాత్రి రద్దు అయినది.

## శ్రీమతి ఢిల్లీప్రయాణం

హైదరాబాద్ నవంబర్ 14

కేంద్ర విద్యామంత్రి డాక్టర్ కె. ఎల్. శ్రీమతి నేడిక్కడినుంచి ఢిల్లీ వెళ్లారు. (ఎ.ఎన్ ఎస్)

హైదరాబాద్ నవంబరు 14

ఆంధ్రప్రదేశ్ వ్యాయామం మరవటి సమావేశం డిసెంబర్ 16 నాడు జరుగుతుంది.

పన్నెండవ టి. బి. సీళ్ల విక్రయ ఉద్యమం

(టి బి అసోసియేషన్ ఆఫ్ ఇండియా, న్యూఢిల్లీ, అధ్వర్యం క్రింద)

మీ కుటుంబాన్ని ఈ భయంకర వ్యాధి-టి. బి. నుంచి రక్షించడానికి, సంఘానికి శత్రువైన ఈ వ్యాధి-టి.బి.ని పారద్రోలడానికి ఆంధ్రప్రదేశ్‌లో టి. బి. వ్యాధికి గురైన వందలాది వేలమందికి జీవితాశను, సంతోషాన్ని చేకూర్చడానికి

టి. బి. సీళ్లను యథోచితంగా కొనండి

గుర్తుంచుకోండి! ప్రతి వందమందికి ఒకరు చొప్పున టి.బి.తో బాధపడుతున్నారు. మనిషికి ఒక నయా పైసచొప్పునచూసుకున్నా ఆంధ్ర ప్రదేశ్‌లో 3.5 లక్షల రూపాయలు సమకూరుతాయి.

ఒక టి.బి. సీలు ఖరీదు 10 నయాపైసలు మాత్రమే.

ఈ టి.బి.సీళ్లు హైదరాబాదులో బర్కత్‌పురాలో ఉన్న టి.బి.ఎసోసియేషన్ యొక్క ఆంధ్ర ప్రదేశ్ కార్యాలయంలోను, రాష్ట్రమంతటా ప్రభుత్వ కార్యాలయాలలోను, స్థానిక స్వపరిపాలనా కార్యాలయాలలోను, డిస్పెన్సరీలలోను దొరుకును. ఇతర వివరాలను మీకు సమీపంలో నున్న ఆరోగ్య, వైద్య శాఖాధికారిని కలుసుకోండి.

ప్రకటన స్థలాన్ని విశాలంగా ఇచ్చిన వారు

గోల్డెన్ టొబాకో కంపెనీ ప్రయివేట్ లిమిటెడ్, బొంబాయి-57.

## పంచాంగం

బుధవారం 15-11-1961

శ్రీ క్రోధి నామ సంవత్సర కార్తీక శుద్ధ నవమీ ఉదయం 6.40 వరకు, ఉపరి అష్టమి తెల్లవారుజామున 4-43 వరకు. శ్రవణం ఉదయం 7-3 వరకు ఉంటిదని తెల్లవారు జామున 5-47 వరకు. వర్జ్యం ఉదయం 10-10 మొదలు 12.21 వరకు అమృతఘడి.

వ్యాపారస్తులకు వెనుదిరుగరాలుపుంది. ప్రతి కార్యమందు మనోదైర్యముండుట మంచిది. పొగాకు లేక ధాన్యాలు అమరాలు విలక్షణగా ఉండును.

రైతులకు: వ్యవసాయ పనులకు అనుకూలముకాదు

మంచిచెడ్డలు: బంధువులతో వ్యవహరించుటకు, గవర్నమెంటువారలకు, కాంట్రాక్టులకు, అగ్రిమెంట్లకు డబ్బు లావాదేవీలకు, ప్రయాణాలకు మంచిదిగాదు పాయింతం స్త్రీత్రియాపారాలకు సామాన్యంగా ఉండును.

అంగారకసంఖ్య:- 9-0-5

# ఆంధ్రభూమి

బుధవారం నవంబరు 15, 1961

## కర్నల్ భట్టాచార్య

ఇటీవలి చరిత్రలో కర్నల్ భట్టాచార్య విషాదోదంతం వంటిది మరొకటి ఉండబోదు. స్పర్థలనేసరికి చిన్న విషయాలలో కూడా పాకిస్తాన్ ప్రభుత్వం ఎంత అమానుషంగా ప్రవర్తించగలదో యీ సంఘటన రుజువు చేస్తున్నది.

సంఘటనలోని యథార్థ విషయాలు అందరికీ తెలుసు: పశ్చిమ బెంగాల్-పాకిస్తాన్ సరిహద్దులో, మన భూభాగంలోకి చొచ్చుకువచ్చి పాకిస్తాన్ దుండగీడులు కర్నల్ భట్టాచార్యను బలవంతంగా ఎత్తుకు పోయారు. సరిహద్దు దాటి పాకిస్తాన్ భూభాగంలోకి కర్నల్ భట్టాచార్య వచ్చాడనీ అతడు గూఢచారి అనీ పాకిస్తాన్ ప్రభుత్వం అతనిపై నేరమారోపించి, 'మార్షల్ లా' ప్రకారం మిలిటరీ కోర్టులో కేసు బనాయించి విచారణ చేసింది. మాసాలపాటు నడచిన ఆ కేసు మొన్ననే పూర్తి చేరిది, భట్టాచార్యకు ఎనిమిది సంవత్సరాలు కఠిన శిక్షవేశారు.

పొరుగు దేశానికి చెందిన ఒక ఉన్నత మిలిటరీ ఆఫీసరును బలవంతంగా ఎత్తుకు పోవడమే కాకుండా, బనాయింపు కేసుతో మాతుకమైన శిక్ష విధించిన పాకిస్తాన్ పొకడ సభ్య ప్రపంచాన్ని విస్మయ పరచింది

లోగడ అమెరికన్ గూఢచారి జాన్ పవర్స్ విమానాన్ని సోవియట్ భూభాగంలో రష్యా మిలిటరీ శకలాలు పడగొట్టాయి. జాన్ పవర్స్ గూఢచారి అని అమెరికన్ ప్రభుత్వం గూడా అంగీకరించింది. జాన్-అమెరికన్ ప్రభుత్వం, ప్రజలు ఒక్కుమ్మడిగా హాహాకారాలు చేసి, పవర్స్ కోసం బ్రహ్మాండమైన ఉద్యమాన్ని లేవదీసి, ఆ ఉదంతాన్ని ప్రచ్ఛన్న యుద్ధంలో భాగంగా చేశారు

అభాగ్యుడయిన కర్నల్ భట్టాచార్యకు జరిగినఅన్యాయానికి ఇక్కడ మన దేశంలో ఎవరికీ చీమకుట్టినట్టయినా లేకపోవడం మన జాతి దురదృష్టం ఇండియా ప్రభుత్వం కూడా "ప్రొటెస్టు నోటులు" పాకిస్తాన్ ప్రభుత్వానికి వ్రాయడంతో సరిపెట్టుకుంటున్నదిగాని అంతకన్న బలమైన చర్య లేవీ యింతవరకు తీసుకోలేదు.

శిక్షవడిత తరువాత మొన్న మన విదేశాంగ శాఖ ప్రతినిధి ఒకరు పాకిస్తాన్ దౌత్య కార్యాలయ ప్రతినిధితో సంప్రదింపులు జరిపారు. వాటివల్ల సత్ఫలితాలు ఎంత వరకూ వస్తాయోగాని, యీఉపంతాన్ని ఇండియా ప్రభుత్వం యింకొంచెం తీవ్రంగా తీసుకుని భట్టాచార్య విడుదలకు పాకిస్తాన్‌పై ఒత్తిడి తేవడం చాలా అవసరం. ఇదికేవలం ఒక వ్యక్తికి సంబంధించిన విషయం కాదు దీని ప్రభావం ఇండో-పాకిస్తాన్ సంబంధాలపై ప్రసరించి తీరుతుందని పాకిస్తాన్ అధినేతలకు స్పష్టం చేయాలి. ఇది అంత తేలిక సమస్యకాదు. మన సైన్యశాఖలోని ఒక సీనియర్ ఆఫీసరును, అందులో మన సరిహద్దుల రక్షణలో నిమగ్నుడై ఉండగా, అన్యాయంగా అతనికి ఆపత్తు సంభవిస్తే చేయవలసినదంతా చేసి అతన్ని విడిపించడం మన ప్రభుత్వ కర్తవ్యం.

విదేశ యాత్రి నుండి ప్రధాని నెహ్రూ తిరిగిరాగానే భట్టాచార్య ఉదంతాన్ని స్వయంగా పరిశీలించి తగిన చర్యలు తీసుకుంటారని ఆశిద్దాము.

ఇక్కడింకొక జిజ్ఞాస మన పాకిస్తాన్ సరిహద్దులలో కాని చైనా సరిహద్దులోగాని, మన గస్తీ దళాల ఆఫీసర్లను అంత సులభంగా అవతల మనుషులు వచ్చి ఎలా ఎత్తుకు పోగల్గుతున్నారనేది కూడా కేంద్ర ప్రభుత్వం తీవ్రంగా పరిశీలించవలసి ఉంది. గస్తీ దళాలు అంత నిస్సహాయంగా ఉంటే, వాటి కృషి, నిష్ప్రయోజన మవడమే కాక, మన సరిహద్దు రక్షణ చర్యలు హాస్యాస్పదంగా పరిణమిస్తాయి. రక్షణ లేనిచోట్ల పాకిస్తాన్ దుండగీడులు జొచ్చుకువచ్చి ఆస్తులు కొల్లగొట్టి, మనుషులను చెరబడుతున్నారు. కాని, గస్తీదళాలను కూడా ఎత్తుకు పోగలుగుతున్నారంటే మన విధానంలోనే ఏదో లోపముండి తీరాలి. సరిహద్దు రక్షకులే నిస్సహాయులు కావడం శోచనీయం ప్రత్యర్థులను ఎదుర్కొని, వారిని తిప్పికొట్టగలిగే బలం, ఆయుధ సహాయం, మన రక్షక దళాలకుండాలి. ఈ విషయంలో కూడా కేంద్ర ప్రభుత్వం కొత్త విధానాలను రూపొందించవలసి ఉంటుంది.

## ముఖ్యమంత్రికి ఆయుర్వేద కళాశాల విద్యార్థుల విజ్ఞప్తి

హైదరాబాదు, నవంబరు 14

శుద్ధ ఆయుర్వేద కళాశాల విద్యార్థులు నిన్న ముఖ్యమంత్రి శ్రీ డి. సంజీవయ్యను కలుసుకొని తమ సాధక బాధకాలను తెలియచేశారు

తమకళాశాలను ఉస్మానియా విశ్వవిద్యాలయానికి అనుబంధం కలుగజేసినందుకు కొరతూ విద్యార్థులు ఈ నెల 1వ తేదీ నుండి సమ్మె చేస్తున్నారు.

తమ కోరికలను పాటుపడతామని సంతోషిస్తామని ముఖ్యమంత్రి హామీ ఇచ్చినట్లు విద్యార్థుల ప్రతినిధి ఒకరు అన్నారు (ఎ.ఎన్.ఎస్.)

# సైనికబలం పెంచుకొనటమే నేటి పరిస్థితికి విరుగుడు

:(o):

## నాటో సెక్రెటరీ జనరల్ ధోరణి

పారిస్ నవంబరు 14

గత ఏడాదికాలంలో ప్రపంచ రాజకీయ పరిస్థితి చాలా దిగజారిపోయిందనీ, మనం నేడు ప్రచ్ఛన్న యుద్ధకాలం నాటి పరిస్థితులలో ఉన్నామనీ, నాటో సెక్రెటరీ జనరల్ శ్రీ జర్క్‌సిక్కర్ నిన్న నాటోదేశాల వార్షిక సభలో అన్నారు ఈ సమావేశానికి 15 దేశాల ప్రతినిధులు హాజరైనారు.

పశ్చిమంలో విజ్ఞానశాస్త్ర సహకార సమూహం మేరలో లేనన్నారు శ్రీ సిర్. 1949 లో నాటో ఒడంబడిక చేసుకోక పూర్వం మధ్య ఐరోపా దేశాలపై రష్యా ఎలాంటి దుష్ప్రచారం సాగించిందో నేడు తిరిగి అదే దుష్ప్రచారాన్ని సాగిస్తున్నదన్నారు.

అందువల్ల నాటో విధానం జయప్రదం కావాలంటే సైనిక బలం ఒక్కటే మార్గం అని ఆయన అన్నారు

బెర్లిన్‌పై రష్యా చెప్తున్న బెదిరింపుల వల్ల అట్లాంటిక్ ఒడంబడిక బలపడవలసి ఉంటుందని గ హింసాలవి వదనీ విరమణ చేస్తున్న అధ్యక్షుడు శ్రీ విల్స్‌లాంగ్విల్లీ (నార్వే) అన్నారు.

200 మంది పార్లమెంటేరియన్లు హాజరయిన యీ సమావేశం అయిదు రోజులు జరుగుతుంది. నాటో సైనికశక్తి, రాజకీయ ఐక్యత, అణ్వస్త్రాల అదుపు, అణ్వాయుధ యుద్ధంలో పౌరుల రక్షణ అటాటిక్ దేశాల అరిక సంబంధ మున్నగు అంశాలపై చర్చ జరుగుతాయి.

స్కాండినేవియ విదేశాంగ మంత్రి మార్టిన్ మర్రిలి మాటాడుతూ బెర్లిన్ సమస్య మొత్తం స్వేచ్ఛా ప్రపంచ సమస్య అన్నారు.

## జాతీయ సమైక్యత, ఆధ్యాత్మిక పునరుజ్జీవన మహాసభ

### 17వ తేదీన శ్రీ చంద్రమౌళిచే ప్రారంభోత్సవం

హైదరాబాద్, నవంబరు 14

నవంబరు 17 సాయంకాలం పాత్ నగరంలో జాతీయ సమైక్యత ఆధ్యాత్మిక పునరుజ్జీవనం కాంగ్రెస్‌కు దేవాదాయ ధర్మాదాయ మంత్రి శ్రీ కిలారు చంద్రమౌళి ప్రారంభోత్సవం చేస్తారు. కాసన సభ డెప్యూటి స్పీకరు శ్రీమతి టి యస్. పద్మలక్ష్మి అధ్యక్షత వహిస్తారు

### మేడ్‌చల్ శాఖకు నేడే ప్రారంభోత్సవం

జాతీయ సమైక్యత, ఆధ్యాత్మిక పునరుజ్జీవనం కాంగ్రెస్ మేడ్‌చల్ శాఖను రేపు మేడ్‌చల్‌లోని పాఠశాలలో శిక్షణ పాఠశాలలో జిల్లా వరిషత్తు అధ్యక్షుడు శ్రీ యం. యస్ లక్ష్మీపరమయ్య ప్రారంభిస్తారు.

శ్రీ డి. డి. ఇటాలియా యం పి అధ్యక్షత వహిస్తారు

### తాండూరు శాఖ

జాతీయ సమైక్యత, ఆధ్యాత్మిక పునరుజ్జీవనం కాంగ్రెస్ తాండూరు శాఖను యీ నెల 10వ పురోపాఠక సంఘాధ్యక్షుడు శ్రీ కె పార్వతప్ప అధ్యక్షతను జరిగిన సమావేశంలో ఏర్పాటు చేశారు.

కేంద్ర సంఘ కార్యదర్శి శ్రీ కె. వెంకటాచలం యీ కాంగ్రెస్ లక్ష్యాలను వివరించారు.

స్థానిక జాతీయ సమైక్యతా సంఘానికి శ్రీ హ్యాతప్పను అధ్యక్షుడుగాను డాక్టర్ బషరుద్దీన్ అహ్మద్‌ను ఉపాధ్యక్షుడుగాను శ్రీ రాఘవేందర్‌రావును కార్యదర్శిగాను శ్రీ డి. యస్. శామ్యూల్‌ను కోశాధికారిగాను ఎన్నుకొన్నారు. మరో 27 మందిని కార్యవర్గ సభ్యులుగా ఎన్నుకొన్నారు.

## యాకుత్‌పురా ప్రజలకు నీటి సరఫరా

### నవంబరు 25 లోగా చర్య తీసుకోకపోతే సత్యాగ్రహం

హైదరాబాదు, నవంబరు 14

యాకుత్‌పురా సమీపంలోని వాగుదారి. టాకీయా రోషన్ నివాసులు నగరవాటర్ వర్క్సుశాఖ ఎగ్జిక్యూటివ్ ఇంజనీరుకు ఒక నోటీసు పంపుతూ, నవంబరు 25 లోగా యీ ప్రాంత ప్రజలకు నీటిసౌకర్యం కలిగించిందుకు తగిన చర్యలు తీసుకోకపోతే, ప్రజలు తమ కోర్కెలు యీడేర్చుకొనేందుకుగాను ఒక ఉద్యమం ప్రారంభించగలరని హెచ్చరించారు.

ఇక్కడి పేదసల్లాలవద్ద ప్రతిరోజూ ఉదయం ఎన్నికలు జరగడం ఆచారమై పోయింది ఇండిపెండెంట్ సల్లాలు అసలే లేవు.

మహ్మద్ రషీద్‌ఖాన్ నాయకత్వాన ఒక కార్యాచరణ సంఘాన్ని ఏర్పాటు చేశారు.

## ముద్రాను బడిపిల్లలకు మధ్యాహ్న భోజనం

### శాసనసభలో ప్రశ్నోత్తరాలు

మద్రాసు, నవంబరు 14

తమిళనాడులోని పాఠశాలల పిల్లలకు ఇక మధ్యాహ్నభోజనం ఏర్పాటు చేయడం సాధ్యమని అమెరికా సంస్థ హామీ ఇచ్చినట్లు నిన్న అసెంబ్లీలో శ్రీ జి. సుబ్రహ్మణ్యం శాసనసభలో ప్రశ్నోత్తరాల సందర్భంలో తెలిపారు.

ఇప్పటికిస్తున్న భోజనం 1962 జనవరి నెలలో పూర్తవుతుంది.

## ప్రభుత్వం తెలుగు టైపురైటర్లను తయారుచేయాలి

### శ్రీ వెంపటి పురుషోత్తం భావం

విజయవాడ, నవంబరు 14

ఆంధ్రరాష్ట్ర సాంకేతిక వాణిజ్య సంస్థల ద్వితీయ మహాసభకు నిన్న శ్రీ వెంపటి పురుషోత్తం యం. యల్. సి పాఠంలో ప్రారంభం చేశారు ఈ సభ హిందూ హైస్కూలులో జరిగింది

ప్రభుత్వం తెలుగు టైపురైటర్లు తయారు చేసి సరఫరాకు ఈ టైపు ఇన్‌స్టిట్యూట్ కృషిచేయాలని శ్రీ పురుషోత్తం మాచించారు.

ప్రభుత్వం అధికారభాషగా జరిగే ఉత్తర ప్రత్యుత్తరాలను తెలుగుకు ప్రాముఖ్యాన్ని ఇవ్వవలసింది కాబట్టి, తెలుగు టైపురైటర్లకు గిరాకీ ఉంటుందనీ, వాటిని ప్రభుత్వం తయారుచేసి వస్తులు చేయాలనీ అన్నారు.

వాణిజ్యానికి సంబంధించిన అంశాలలో ఆంధ్ర, తెలంగాణాలకు ఒకేరకపు పాఠ్యక్రమాన్ని రూపొందించాలన్నారు. షార్టు హాండు టైపు రైటింగు ఇన్స్టిట్యూట్‌కు శాశ్వత గుర్తింపు ఇవ్వాలనీ ఏటేటా గుర్తింపునువుపరించే పద్ధతిని తీసివేయాలనీ అన్నారు.

వైనోగ్రాఫర్ల సమర్థతపై పరీక్షలను వ్యవస్థ యాపకూ ఆధారపడి ఉన్నదని ఆధ్యక్షుడు శ్రీ ఆర్. కె పేపా తన అధ్యక్షోపన్యాసంలో అన్నారు.

అహ్వాన సంఘాధ్యక్షుడు శ్రీ పి వి రామనాథయ్య అతిథులకు స్వాగతం చెప్పారు.

కార్యదర్శి శ్రీ పాండురంగారావు శ్రీ యం. వి. హనుమంతరావు, శ్రీ వి.వి. రమణమూర్తి శ్రీ ఇ. సూర్యనారాయణ ప్రసంగించారు

మెట్రిక్యులేట్సు కానివారికి కూడా పాంశోధన పరీక్షలకు హాజరయే అవకాశముండాలనీ, 40 మంది అభ్యర్థులకు మైనరిటీస్ కోటాలో పరీక్ష కేంద్రాలను ప్రారంభించాలని తీర్మానాలు చేశారు.

## మంత్రులకు పౌర సన్మానాలు

### పురపాలకసంఘాల ఖర్చును పెంచాలని అభ్యర్థన

హైదరాబాద్ నవంబరు 14

మంత్రులకు పౌర సన్మానాలు చేసేందుకయే ఖర్చును రు 50లు నుంచీ రు 100 కు పెంచమని ప్రభుత్వాన్ని కోరుతూ ఆంధ్ర పురపాలక సంఘాధ్యక్షుల మండలి నిన్న శ్రీ ముప్పన రామారావు అధ్యక్షతను సమావేశమై తీర్మానించింది.

ప్రస్తుతం మంజూరు చేసిన ధనం చాలా స్వల్పమనీ, చాలాకాలం నుంచీ పైఅధికారులు ఈ సన్మానాలను ఘనంగా చేయాలనీ సూచిస్తూ వస్తున్నారనీ కొందరు సభ్యులు అన్నారు.

అనంతరం అవుతున్న ఖర్చును పురపాలక సంఘాధ్యక్షుడు స్వంత జేబులోనుంచి భరించవలసి వస్తున్నదని అధ్యక్షుడు అన్నారు.

జిల్లా పురపాలక సంఘాల చట్టాన్ని సవరించి పురపాలక సంఘాలకు "అల్డర్‌మన్"ను ఎన్నుకొనే అవకాశం కల్పించాలని మరో తీర్మానం చేశారు.

అధికార వికేంద్రీకరణలో ఒక భాగంగా పంచాయతీరాజ్‌ను ప్రోత్సహిస్తున్నట్లే పురపాలక సంఘాలను కూడా ఆ స్థాయికి చేయాలని ప్రతినిధి ఒకరన్నారు.

## జాతీయ క్రమ శిక్షణ పథకం

### శ్రీ సి. డి. దేశముఖ్ ప్రశంస

పిలిభీత్ (రాజస్థాన్), నవంబర్ 14

యువజనులలో జాతీయ సమైక్యతా భావాన్ని ప్రబోధించేందుకు జనరల్ థాన్సే సూచించిన జాతీయ క్రమ శిక్షణ పథకం ఉత్తర ప్రదేశ్ మైనదని జాతీయ సమైక్యత మంత్రి శ్రీ సి. డి. దేశముఖ్ అభివర్ణించారు.

కేంద్ర శిక్షణ సంస్థలో శిక్షణ పొందుతున్న వారిముందు శ్రీయుత ప్రసంగించారు.

## తెలంగాణాలో స్వతంత్రపార్టీ నాయకుల పర్యటన

హైదరాబాదు నవంబరు 14

మాజీ శాసనసభ్యుడు నాయకుల శ్రీ జి. లక్ష్మీనరసింహారావు శ్రీ దేవ్ కిష్టయ్య నిన్నటి నుండి ఆదిలాబాదు జిల్లాలో పర్యటిస్తారు.

## నేపాల్‌లో పార్లమెంటరీ ప్రజాస్వామ్య వ్యవస్థా స్థాపనకు ఉద్యమం

### గూర్ఖా పరిషత్తు నిర్ణయించినట్టు భారత షంషేర్ ప్రకటన

న్యూఢిల్లీ, నవంబర్ 14

నేపాల్‌లో పార్లమెంటరీ ప్రజాస్వామిక వ్యవస్థను పునఃస్థాపించడానికి ఉద్యమం సాగించాలని నేపాల్ జాతీయ గూర్ఖా పరిషత్తు నిర్ణయించుకున్నదని రిజర్వుబ్యాంకు నేపాల్ పార్లమెంటు ప్రతిపక్ష నాయకుడుగా వున్న భారత్ షంషేర్ నిన్న ప్రకటించారు.

ఈ ఉద్యమం అహింసాయుతంగా సాగుతుందనీ ఉద్యమానికి మార్గదర్శకత్వం వహించడానికి విదుడాలకి గూర్ఖా పరిషత్తు తనకు అధికారాలను దత్తం చేసిందని ఆయన వెల్లడించారు. ఈ ఉద్యమ నిర్వహణలో తాను నేపాల్ ప్రతికలతో సహకరించడానికి నిర్ణయించుకున్నానని తనకు ప్రజల మద్దతు వున్నదనీ అన్నారు.

రోంలో జరిగిన సోషలిస్టు ఇంటర్నేషనల్ సమావేశంలో పాలొని శ్రీ షంషేర్ ఇటీవలనే స్వదేశానికి తిరిగి వచ్చారు కలకాలంగా ప్రముఖ నేతలీలను త్వరలోనే సమావేశపరిచి ఉద్యమం గురించి వారితో చర్చలు జరుపుతానన్నారు.

ప్రజాస్వామిక వ్యవస్థను పోలీసరాజ్‌గా రూపొందించే విధంగా రాజ మహేంద్ర పరిపాలన కొనసాగుతున్నదనీ అనేక దమన చర్యలకు ప్రజలు గురి అవుతున్నారనీ షంషేర్ అన్నారు. పార్టీలు మారికారాన్ని చలాయించడానికి రాజ మహేంద్ర అభిలషిస్తున్నారన్నారు.

## విజయవాడ కళాశాల రజితోత్సవాలు

### డిసెంబర్‌లో ఏర్పాటు

విజయవాడ, నవంబరు 14

యస్. ఆర్. ఆర్. వి. వి. ఆర్. ప్రభుత్వ కళాశాల రజతోత్సవాలు డిసెంబరులో జరుగుతాయి.

ఈ కళాశాల 1937 లో వెంకట్రావు, కీర్తిశేషులు రాజారంగయ్య అప్పారావుబహదూర్ వారు నెలకొల్పిన విద్యాసంస్థలకు ధర్మవంతయి కళాశాలను నిర్వహిస్తున్నారు

1946 లో ఇది మెంబరుతరగతి కళాశాల స్థాయికి వచ్చింది 1948 లో ప్రసిద్ధ పారిశ్రామికవేత్త శ్రీ వి. వి. రెడ్డి యీ కళాశాల కార్యవర్గంలో చేరారు.

ప్రస్తుత విద్యాసంవత్సరం ఈ రజతోత్సవాలను ఏర్పాటు చేస్తున్నారు

## సెప్టెంబర్‌లో తిరుపతి దేవస్థానం ఆదాయం 6 లక్షలు

తిరుపతి నవంబర్ 14

తిరుమల-తిరుపతి దేవస్థానం నిర్వహణలో ఉన్న దేవాలయాలలో సెప్టెంబరు నెలలో రూ॥ 6 64 963-85 ఆదాయం వచ్చింది ఇందులో వేంకటేశ్వర దేవాలయ ఆదాయం రూ॥ 6 50 182-45

## ఉజ్జయినిలో కాళిదాస ఉత్సవాలు

హైదరాబాదు, నవంబరు 14

ఆంధ్రప్రదేశ్ ప్రభుత్వ సంస్కృత ప్రత్యేకాధికారి శ్రీ కె. లక్ష్మీనరసింహశాస్త్రి ఉజ్జయినిలో నవంబరు 22, 23 24 తేదీలలో జరిగే కాళిదాస ఉత్సవాలకు ఆంధ్రప్రదేశ్ ప్రతినిధిగా హాజరవుతారు.

నవంబరు 19 న వీరు ఉజ్జయినికి బయలుదేరి వెళ్తారు

## ఆంధ్రా బ్యాంకు తరలింపు

### బందర్ మునిసిపాలిటీ నిరసన

మచిలీపట్నం నవంబరు 14

పురపాలక సంఘం నిన్న సమావేశమై ఆంధ్రా బ్యాంకువారి కొన్ని భాగాలను హైదరాబాద్‌కు తరలించే విషయంపట్ల నిరసనను తెలియజేశారు.

## బ్రిడ్జి తృతీయ జాతీయ పోటీలు

### డిసెంబరు 7 నుంచి ప్రారంభం

హైదరాబాద్, నవంబర్ 14

డిసెంబరు 7 నుంచి పతేపైదాన్‌లో జరిగే బ్రిడ్జి పోటీలలో ఇంతవరకు 11 రాష్ట్రాలు పాల్గొనటానికి దరఖాస్తు చేశాయి. నవంబరు 28 దరఖాస్తు చేరడానికి ఆఖరు గడువు

డిసెంబరు 7వ చీఫ్ సెక్రెటరీ శ్రీయం. పి పాయ్ ఈ ఆటల పోటీలకు ప్రారంభోత్సవం చేస్తారు

డిసెంబరు 17వ గెలిచినవారికి ముఖ్యమంత్రి శ్రీ వంతీయ్య బహుమతి ప్రదానం చేస్తారు.

హైదరాబాదు జట్టుకు శ్రీ ఎ.రామమూర్తి నాయకత్వం వహిస్తారు. శ్రీ ఎ యస్. పట్నాల్లా. గులాం హుసేన్ హుస్సేన్‌సింగ్, అంజాద్ అలీఖాన్, అలిముర్తాజ క్వాడ్రి పాల్గొంటారు.

# ప్రజలే ద్రవిడస్తాన్ కోరితే రాజకీయ సన్యాసం

:(o):

## మున్నేట్రికజగం నాయకులకు మద్రాసు ఆర్థికమంత్రి సుబ్రహ్మణ్యం సవాలు

మద్రాసు నవంబరు 14

ప్రత్యేక ద్రవిడస్తాన్‌ను ఏర్పాటు చేయడమే మా లక్ష్యం అని వర్తకులకు తెలిపివచ్చే ఎన్నికలలో పోటీ చేయని అని ద్రవిడమున్నేట్రి కజగం మద్రాసురాష్ట్ర ఆర్థికమంత్రి శ్రీ వి సుబ్రహ్మణ్యం సవాలు చేశారు

రాష్ట్ర శాసనసభలో "జాతీయ సమైక్యత" పై మాదు గంటలపాటు జరిగిన చర్చలకు సమాధానమిస్తూ శ్రీ సుబ్రహ్మణ్యం ఇలా అన్నారు: ప్రత్యేక ద్రవిడస్తాన్ కావాలని ప్రజలు కోరుతున్నట్లు రుజువయితే రాజకీయ రంగంనుంచి నేను నిష్క్రమిస్తాను అలా కాక ద్రవిడస్తాన్ ఏర్పాటును ప్రజలు వ్యతిరేకిస్తున్నారని తేలితే ద్రవిడమున్నేట్రి కజగం నాయకులు రాజకీయ రంగంనుంచి నిష్క్రమించడానికి సిద్ధంగా వున్నారా?

"ద్రవిడస్తాన్ ఏర్పాటు అసాధ్యం ఎవరూ కోరడంలేదు ఈ కోర్కెకు తమిళుల మద్దతు లేదు ఇదివరకటి ఆందోళన ఎంత రవ్వన మా నుకుంటే అంత మంచిది.

"ద్రవిడస్తాన్ అనేది ఎప్పుడైనా ఒక ప్రత్యేక రాష్ట్రంగా కాని దేశంగా కాని వున్నదా? అలా అని చరిత్రనుంచి ఒక్క ఉదాహరణైనా ద్రవిడ మున్నేట్రి కజగం నాయకులు చూపెటగలరా? తమిళుల చరిత్రనుచూస్తే చేర, చోళ, పాండ్య రాజ్యాల మధ్య ఎప్పుడూ యుద్ధాలు జరుగుతూ వుండినట్లు తేలుతుంది ద్రవిడ మున్నేట్రి కజగం నాయకుల కిలజమైన ద్రవిడస్తాన్ ఏర్పరించే ఆశను దాచి, వైశ్యాలయిపోయిన వారు మాకుకూడా ప్రత్యేక రాష్ట్రాలు కావాలని ఆందోళన లవదీస్తే ఏమవుతుంది?

"శ్రీ అన్నాదొరైను నేను కొన్ని పర్యాయాలు అడుగడ్డాను నన్ను ద్రవిడస్తాన్‌లో తమిళానికి ఎటువంటి స్థితి వుంటుంది? సమాన స్థితిని తెలుగుంటుందా? తక్కువ స్థితిని వుంటుందా? తక్కువ స్థితిని ఇస్తే తమిళానికి ద్రోహం చేసినట్టుకాదా?

ఈ సందర్భంలో శ్రీ అన్నాదురై ప్రశ్నించి కలిగించినదేమ ద్రవిడస్తాన్‌లో ఇంగ్లీషు కామన్ భాషనూ, తమిళం ప్రాంతీయ భాషనూ వుంటుందన్నారు. శ్రీ అన్నాదురై పిలిచే భాషలైన ఇంగ్లీషు పిల్లలు ఆడేటి కంటిన్ను ఎలాంటి హిందీపిల్లలు తమిళభాషను కలిగివుండడం తప్ప తక్కిన విద్యా యాన్నికలుగజేస్తున్నదని శ్రీ సుబ్రహ్మణ్యం అన్నారు.

హిందీతోపాటు తమిళం ప్రాంతీయ భాషలను కూడా సమాన స్థితిని కల్పించాలనే కాంగ్రెస్ వాంఛిస్తున్నదనీ అన్ని ప్రాంతీయ భాషలకూ సమాన స్థితి వస్తుందని కల్పించిందనీ అన్నారు

దేవనాగరి లిపిలో తమిళ భాషకు కూడా వాడాలని వత్తిడితేమని శ్రీ సుబ్రహ్మణ్యం వల్ల వారికి హామీ ఇచ్చారు. అన్ని భాషలకు ఒకే లిపివుండాలన్న సమస్యపైన తన అభిప్రాయం ఆడిగితే ఏక లిపిగా రోమన్ లిపివుండడానికి తాను సుముఖుణ్నని ఆయన అన్నారు ప్రత్యేక ద్రవిడస్తాన్ ఆందోళనను విరమించి ద్రారిద్ర్యం, ఆర్థిక అసమానతలు లేని ఒక సమసమాజ నిర్మాణానికి పాటుపడుతున్న కృషిలో పాల్గొనమని ద్రవిడ మున్నేట్రి కజగానికి ఆయన విజ్ఞప్తి చేశారు.

### లక్ష్య సాధనకు దృఢ నిర్ణయం

ప్రత్యేక ద్రవిడస్తాన్ ఏర్పాటు అనే లక్ష్యాన్ని సాధించాలని ద్రవిడ మున్నేట్రి కజగం పార్టీ దృఢంగా నిర్ణయించుకొని వున్నదని ఇందు కేమి తం ఎటువంటి త్యాగాన్నైనా చేయడానికి సిద్ధంగా వున్నదని ద్రవిడ మున్నేట్రి కజగం నాయకుడు శ్రీ సి. అన్నాదురై అన్నారు.

ఎన్నికలలో గెలవడానికే ద్రవిడస్తాన్ ఆందోళనను దవిడమున్నేట్రి కజగం లేవదీసిందని ఎవరైనా భావిస్తూ వుంటే వారు పొరపాటు పడినట్టే కాగలదన్నారు. నిజయం చేకూరే వరకూ ద్రవిడస్తాన్ ఉద్యమాన్ని కొనసాగించి తీరతామన్నారు. ఈ లక్ష్య సాధనకు అంతర్యుద్ధాన్ని ఒక మార్గంగా ఉపయోగించుకోవాలని ద్రవిడ మున్నేట్రి కజగం తలపోయడం లేదని స్పష్టీకరించారు.

## ప్రాథమిక ఆరోగ్య కేంద్రం

### శ్రీ జి. యస్. రెడ్డిచే ప్రారంభోత్సవం

నల్గొండ, నవంబరు 14

నకిరేకల్‌లో యీనెల 4 న జిలా పరిషత్తు అధ్యక్షులు శ్రీ జి. యస్. రెడ్డి ప్రాథమిక ఆరోగ్య కేంద్ర భవనానికి శంకుస్థాపనోత్సవం చేశారు.

జిల్లా వైద్య శాఖాధికారి డాక్టర్ తులసీదాస్ యీ సభకు అధ్యక్షత వహించారు.

ఆరోగ్య కేంద్రం కిన్నీనరు శ్రీ కె పుల్లయ్య తంగిరెడ్డి యీ భవన నిర్మాణానికి అయిన కృషిని వివరించారు.

అదేరోజున ఎక్సిక్యూటివ్ ఇంజనీరు శ్రీ యల్లా రాయుడు నల్గొండ-తదితరులు కొత్తకు ప్రారంభోత్సవం చేశారు.

# చిన్నచిన్న పొరుపులకు కూడా తావివ్వరాదు

:(o):

## అమెరికా, ఇండియా సంబంధాలపై ప్రధాని నెహ్రూ ఉద్ఘాటన

లాస్‌ఏంజెలెస్, నవంబరు 14

ఇండియా అమెరికాల మధ్య ఎలాంటి సమస్యలున్నా, ఈ రెండు దేశాలమధ్య ఎలాంటి పొరుపులకు కూడా తావివ్వరాదని అని శ్రీ నెహ్రూ గురువారం విలేకరులతో మాటాడుతూ అన్నారు.

ఈ రెండు దేశాలమధ్య ఎలాంటి పొరుపులు ఉన్నా వాటిని ఆయన నిర్లక్ష్యం చేశారు.

కెన్నెడీతో జరిపిన సంభాషణల వల్ల విశేష ప్రయోజనం వాటిల్లిందని భారత దేశం నుంచి వెలువడిన వార్తలపై వాటి చేయనని విలేకరులు కోరగా, బహుశా యీ వార్తలు ఇక్కడి భారత విలేకరుల అభిప్రాయాలకు ప్రతిబింబం కావచ్చునన్నారు

అమెరికా భారత దేశాలమధ్య ప్రత్యక్షంగా ఎనమస్యలు లేకపోయినా ప్రపంచ సమస్యపై ఒకరినొకరు అర్థంచేసుకోవటం జరిగిందన్నారు

తమ ఇద్దరికీ అమెరికా సందర్శించిన విమర్శకు యీ ఉభయ దేశాలమధ్య సంబంధాలపై కొంతమేరకు ప్రభావం చూపించిందని మరో ప్రశ్నకు సమాధానంగా చెప్పారు. ఈ రెండు దేశాలమధ్య వివాదానికి అవకాశం లేదనీ భారతదేశం తటస్థంగా అమెరికా రాజకీయాలకు దాసోహం అనకుండా ఉన్నదనీ అగౌరవకూడా యీ మిత్రత్వానికి దోహదం చేస్తున్నదనీ అన్నారు శ్రీ నెహ్రూ. అవసరమైనప్పుడు కోపతాపాలుకలిగినా అదంతా తాత్కాలికమేనన్నారు

అమెరికా అంతరంగిక వ్యవహారాలపై అభిప్రాయం వెలిబుచ్చటం తమ అభిమతం కాని ఏదైనప్పటికీ కెన్నెడీపరిపాలనను భారతీయులు, అనియా ప్రజలు హర్షిస్తున్నారనీ మరో ప్రశ్నకు సమాధానమిస్తూ చెప్పారు.

రష్యాకన్న భారతదేశం అమెరికాను ఎక్కువగా ప్రేమిస్తుందనడానికి కారణ మేమిటని ఒక విలేకరి ప్రశ్నించగా దానికి కారణమేమిటో తనకు తెలియదనీ బహుశా వార్తలను ప్రచురించడంలో కలిగిన లోపాలు దానికి కారణం కావచ్చునన్నారు సహజగా విలేకరులు కొన్ని వాక్యాలకు విశేషప్రాముఖ్యమిస్తుంటారు వ దర్భం గమనించకుండా ఆవాక్యాలకు ప్రాముఖ్యం ఇవ్వడం వల్ల విపరీత అభిప్రాయం కలిగవచ్చు. క్లిష్ట సమస్యలు ఇతర దేశాల మాదిరిగానే భారతీయులు కూడా అతిమేలుకువగా ఉంటారు. అందువలనే, ఏదేశాన్ని కఠినంగా విమర్శించడం ఆదేశ విధానాలలో ఏకీభవించకపోయినా కఠినంగా విమర్శించే అలవాటు లేదన్నారు శ్రీ నెహ్రూ "ఏదైనా ఒక సమస్య ఎదురైనప్పుడు మేం చెప్పదలచుకొన్నదేదో చెప్పుతాము అవతలవారి సమాధానముతో ఒప్పించటానికి ప్రయత్నిస్తాము అంతేకాని ఆదేశానికి కోపతాపాలు తెప్పించే ప్రయత్నం చేయము"

### కమ్యూనిజం మాఅభిమతంకాదు

భారత దేశం ప్రజాస్వామ్య పద్ధతులు నడుస్తున్నది. "మేము కమ్యూనిస్టులం కాము ఇండియాలో కమ్యూనిజాన్ని ఎగుమతి పెట్టడం మా అభిమతంకాదు" అని శ్రీ నెహ్రూ అన్నారు

"ప్ర

# క్రీడాభూమి

## పరుగులకోసం భారత ఆటగాళ్ల ప్రాకులాట

### మూడవరోజు స్కోర్ 4 వికెట్ల నష్టానికి 255: బ్యాటింగ్‌లో బోర్డే, దురానీల ప్రతిభ

బొంబాయి, నవంబరు 14

8 వికెట్ల నష్టానికి 500 పరుగులు సాధించి అడిక్లేర్ చేసిన ఇంగ్లండ్ జట్టుకు వ్యతిరేకంగా భారత ఆటగాళ్ళు నేడు మొదటి టెస్ట్ మూడవ రోజున ఎంతో శ్రమపడి ఆట ముగిసే సమయానికి 4 వికెట్ల నష్టానికి 255 పరుగులు సాధించారు.

ఆట చివరకు వస్తున్న సమయానికి ఆల్‌రౌండర్ చందూబోర్డే, ఎడమచేతి ఆటగాడు దురానీ రంగంలోకి ప్రవేశించి 85 నిమిషాలలో 32 పరుగులు సాధించి భారత ఆటగాళ్ళ బ్యాటింగ్ ప్రతిభను ప్రదర్శించడమేకాక అంతకు ముందు ఆడిన స్కిప్పర్ కంట్రాక్టర్ మంజ్రేకర్, కె సింహ, మిల్ఖాసింగ్ దృఢ నిర్ణయం లేని కారణంగానే వృథాకాలయాపన చేశారని ఆరోపణ చేశారు. ఆట ముగిసే సమయానికి ఈ బదన వికెట్ జంట చెక్కుచెదరకుండా ఉన్నది.

ప్రత్యర్థుల అంత భారీస్కోర్ చేసి ఉన్నప్పుడు భారత ఆటగాళ్ళు బ్యాటింగ్‌లో ఆడే చక్కని తీరుకోసం ఉత్సాహపడకూడదు. అయితే ఏ దశలో ఆటగాళ్ల దాడి జరుగుతుందో చేసేందుకు భారత బ్యాట్స్‌మన్ కొంత చేయవిడిచి ఆడగలిగారు.

ఇప్పుడు ఇండియా మొదటి లక్ష్యం 301 పరుగులను సాధించి పాలో ఆన్ నుండి తప్పించుకోవటం కొమ్మిది మంది ప్రతిభావంతులైన బ్యాట్స్‌మెన్ ఉన్నందున భారతజట్టుకు ఇదేం పనికార్యంకాదు. అయితే వారి స్కోరింగ్ సత్తాగురించి పరిశీలిస్తున్నందున ఈనాడు ఆట ముగిసే సమయానికి వారింకా 46 పరుగులు వెనుకబడి ఉన్నారు. ఏదైనా ఇంకా రెండు రోజుల ఆట మిగిలి ఉన్నందున బహుశా ఈ ఆట డ్రామే కావచ్చు.

మొన్న ఆట ముగిసే సమయానికి భారత కెప్టెన్ స్కిప్పర్ కంట్రాక్టర్ మంజ్రేకర్ నేటిదినం బాటింగ్ ఆరంభించినప్పుడు ఉన్నిన టికి 75 నిమిషాలలో 32 పరుగులు మాత్రమే సాధించాడు.

ఇంతకు తరువాతనుండ లండన్ రోజున ఆడుతున్నంతసేపు విక్ట్ మీదగల కైసింహా నేడు తన ఆటగాళ్ళకు బాగా ఆడిన తర్వాత రంగంలోకి ఇచ్చి వచ్చేందాడు వారు కూడా బాగా ఆడుతూ కొన్ని పరుగులు ఎడుకొంటారు కాని వారు పరుగులేకుండానే ఆడాలని తర్వాతకాలం వారు సహజమైన ఆట ప్రదర్శించలేదు అయితే వెంటనే మంజ్రేకర్ రెగ్స్‌సన్ లాంగ్ బ్యాట్ దెబ్బకు పడిపోయాడు మంజ్రేకర్ 6 బౌండ్రీలు కొట్టి మొత్తం 68 పరుగులు సాధించాడు.

ఆరవ ఆటగాడు ఒక్క పరుగు కూడా లేకుండా తర్వాత ఇండియా స్కోరింగ్ రేటు మరీ పడిపోయింది ఒక దశలో పది పరుగులు మాత్రమే చేరాయి. మిల్ఖాసింగ్ రంగంలోకి వచ్చిన తర్వాత ఒక పరుగు తీసేంత వేపు ఒక్క పరుగు కూడా లభించలేదు. మిల్ఖాసింగ్ రెండే రెండు పరుగులు సాధించాడు

తర్వాత కైసింహా బోర్డే జంట వచ్చినది. వారు కూడా దృఢనిశ్చయం లేని కారణంగా బాగా లు కొనితెచ్చి పట్టుకొన్నారు. స్కోరింగ్ స్థితిని చూచి విసుగెత్తిన ప్రేక్షకులు పిల్లి కూతలు కూయుట, కేకలు వేయటం ఆరంభించారు.

దానితో కొంచెం వేడెక్కి కైసింహా, బోర్డే కొంత చురుకుదనాన్ని ప్రదర్శించారు. కానీ తర్వాత బౌలింగ్‌టన్ నుంచి వచ్చిన బంతిని కైసింహా హిట్ చేయగా డ్రైవర్ పట్టుకొన్నాడు 56 పరుగులు సాధించటానికి కైసింహాకు మూడు గంటలు పట్టింది కాని ఆయన 11 బౌండ్రీలు కొట్టాడు. దీని బట్టి ఆయన కొంత ఆత్మవిశ్వాసం ఉంటే ఆయన ఇంకా బాగా ఆడే వాడనే స్పష్టమవుతుంది

మూడుపరుగులుమాత్రమే సాధించిన తర్వాత బోర్డేకు ఒక గండం తప్పినది అప్పుడు బోర్డే దురానీ విజృంభించి దాడి ప్రారంభించాడు. నిమిషానికి ఒక పరుగు చొప్పున వారు 64 పరుగులు సాధించారు. దానితో విసిగివున్న ప్రేక్షకులకు మంచి హుషారెక్కినది బోర్డే 7 బౌండ్రీలు దురానీ 6 బౌండ్రీలు ఒక సిక్సర్ కొట్టారు.

### స్కోర్ బోర్డు

ఇంగ్లాండ్ మొదటి ఇన్నింగ్స్, 8 వికెట్ల నష్టానికి 500 అడిక్లేర్. ఇండియా మొదటి ఇన్నింగ్స్:

| | |
|---|---|
| కంట్రాక్టర్ బి అట్కిన్ | 19 |
| కైసింహా సి బారింగ్‌టన్ బిడెన్ | 56 |
| మంజ్రేకర్ సిలాక్ బి బ్యూరీ | 68 |
| మిల్ఖాసింగ్ సిబ్రూక్ బి అట్కిన్ | 2 |
| బోర్డే నాట్ ఔట్ | 42 |
| దురానీ నాట్ ఔట్ | 41 |
| ఎక్స్‌ట్రా | 27 |
| వికెట్ల పతనం | 1/30. 2/121 3/140 4/173 |

బౌలింగ్ తీరు:

| | |
|---|---|
| స్మిత్ | 17—6—45—0 |
| బ్రౌన్ | 14—1—45—0 |
| డెక్స్టర్ | 12—4—25—1 |
| బార్క్లే | 17—4—57—1 |
| లాక్ | 27—15—33—0 |
| అట్కిన్ | 28—16—33—2 |

## కార్పొరేటర్ మృతి పట్ల సంతాప సూచకంగా వరంగల్‌లో హర్తాళ్

వరంగల్, నవంబరు 14

గత శనివారం రిక్షా మోటారు సైకిలు ఢీకొన్న ప్రమాదంలో ప్రాణాలు కోల్పోయిన మునిసిపల్ కార్పొరేటరు, ప్రముఖ కార్మిక నాయకుడైన కోటేశ్వరరావు స్మృతి పట్ల గౌరవ సూచకంగా నేడు వరంగల్ ఎల్లాలో దుకాణాలు, హోటళ్లు అన్నీ మూసివేయబడినవి. రిక్షాలు కూడా నిడవ లేదు.

రిక్షా డ్రైవర్ అక్కడికక్కడే మరణించాడు. కోటేశ్వరరావుకు గాయాలు తగిలినవి. ఆయన మహాత్మా గాంధీ ఆస్పత్రిలో చేర్చారు. అక్కడ ఆయన మరణించాడు.

ఆయన భౌతిక కాయానికి నేడు అంత్యక్రియలు జరిగినవి.

కోటేశ్వరరావు వయస్సు 28 సంవత్సరాలు ఆయనకు భార్య నలుగురు పిల్లలు ఉన్నారు. (ఎ. ఎస్. ఎస్.)

## చర్మ పరిశ్రమాభివృద్ధికి తాత్కాలిక బోర్డు నియామకం

### రాష్ట్రప్రభుత్వం ప్రకటన

హైదరాబాద్, నవంబరు 14

చర్మకార పరిశ్రమాభివృద్ధికీ, దానికి సంబంధించిన పథకాలనుశీఘ్రగతిని అమలుపరచటానికి ప్రభుత్వం కేటాయించిన మొతాలను ఉపయోగించే విషయంలో సిఫారసు చేయడానికై చట్టబద్ధమైన చర్మకారబోర్డును నియమించటంలో ఆలస్యం జరుగుతుందనే కారణంగా క్రిందివారితో ఒక తాత్కాలిక బోర్డును ప్రభుత్వం నియమించినది

డాక్టరు వై నాయుడమ్మ, డైరెక్టరు కేంద్ర తోళ్ల పరిశోధనా సంస్థ అధ్యక్షుడు, డాక్టరు టి జిమ్మీర్ దాసు. శాసన సభ్యుడు ఉపాధ్యక్షుడు. శ్రీ జె. వి. ముత్యాలరావు, శాసన సభ్యుడు, శ్రీ జి. ఆర్ వలూన్ జూనియర్, ఖాదీ, గ్రామ పరిశ్రమల కమిషన్ గౌరవ సాంకేతిక సలహాదారు (చర్మం) శ్రీ ఎం రాజారాం, శాసన సభ్యుడు శ్రీ నవాబు మహమ్మద్ పరీంఖాన్, శ్రీ బి ఎల్ ఓబేరాయ్ ఐ ఎ ఎస్, పశుత్వ పరిశ్రమలశాఖ సంయుక్త కార్యదర్శి శ్రీ మహమ్మద్ ఆరిఫ్‌ఖాన్, పరిశ్రమల శాఖ సలహాదారు శ్రీ పి. ఎస్. శాస్త్రి ఐ ఎ ఎస్. పరిశ్రమల, వాణిజ్య శాఖ స్పెషల్ డైరెక్టరు, శ్రీ మహమ్మద్ హుస్సేన్, పరిశ్రమల, వాణిజ్యశాఖ తోళ్ల శాస్త్రజ్ఞుడు, కార్యదర్శి సభ్యుడు

దృఢమైన చర్మకారబోర్డు నియమించవలసినదిగా లేక 1961 అక్టోబరు 17 వ తేదీనుండి ఒక సంవత్సరముపరకుగాని ఏడిమూడైతే అంతవరకు యీ తాత్కాలిక బోర్డు తనవిధులను నిర్వహిస్తుంది

తాత్కాలిక చర్మకార బోర్డు ముఖ్య విధులు, యిట:

రాష్ట్రంలో మాస్టర్ ప్లానుకై చేసిన సిఫారసులకనుగుణ్యంగా చర్మకార పరిశ్రమాభివృద్ధికై విధి పథకాలనూ, పథకాలనూ రూపొందించడం;

పరిశ్రమల వాణిజ్యాల నిర్వహించే తోళ్ల పరిశ్రమలు ఉదాహరణకు తోళ్ల పదునుచేయు మోల్డ్ యూనిట్లు కాలిజోళ్ల మోడర్ యూనిట్ల నిర్వహణగురించి ప్రభుత్వానికి సిఫారసులు చేయడం.

రాష్ట్రంలోని, చర్మకార పరిశ్రమల అభివృద్ధికై వికాసమైన పథకాలను తయారుచేసి డబ్బు మంజూరుకై ప్రభుత్వానికి సిఫారసులు చేయడం.

చర్మకార పరిశ్రమల సవివరాల శేకరణకై పథకాలు తయారుచేయడంశిక్షణనిచ్చి సంపరంక బుణాలు లేక గ్రాంటు మంజూరు చేయటకు ప్రభుత్వానికిసిఫారసులుచేయడం

వ్యక్తిగతంగానైనా లేక సహకారసంస్థలో తోళ్ల పరిశ్రమల విస్తరణ. ఉత్పత్తుల మార్కెటింగ్ సౌకర్యాల అభివృద్ధికై అప్పులు లేక గ్రాంట్లు మంజూరుచేయటకు ప్రభుత్వానికి సిఫారసులు చేయడం.

చర్మకార పరిశ్రమల వ్యవస్థానిత సహకారికై హైపవర్ కమిటీ చేసిన పథకాలను అమలుచేయటకు యీ బోర్డు చర్యలు తీసుకుంటుంది

ఈ బోర్డు తాను సిఫారసులుచేసినవిధి పథకాలు ప్రతిపాదనలు అమలును పరిశీలించి వాటి అభివృద్ధిని సమీక్షిస్తుంది. అంతే కాకుండా వివిధ పథకాలను అమలుచేయుటలోగల సాధక బాధకాలను పరిశీలించి తప్పనిసరిగా ప్రభుత్వానికి సిఫారసులు కూడా చేస్తుంది.

## "ఇన్‌క్వైరీ" ఇంగ్లీషు మాసపత్రిక

హైదరాబాద్, నవంబర్ 14

ప్రముఖ జర్నలిస్టు శ్రీ వి. ఎస్. రావు "ఇన్‌క్వైరీ" అనే పేరుతో ఒక ఇంగ్లీషు మాసపత్రికను వచ్చుకించటానికి డిక్లరేషన్ నమోదు చేశారు. ఈ పత్రిక గాంధీ భవన్ ట్రస్ట్ ఆధ్వర్యంలో ప్రచురింపబడుతుంది. (ఎ. ఎస్. ఎస్)

## లంబాడీ వర్గాలమధ్య కొట్లాటలో ఒకని మరణం

జహీరాబాద్, నవంబరు 14

జహీరాబాద్ తాలూకాలో గదన్ వల్లిలో లంబాడీల రెండు వర్గాల మధ్య నవంబర్ 10 వ తేదీనాడు జరిగిన కొట్లాటలో ఒక లంబాడీ వాడు మరణించాడు.

కొంత కాలంగా ఈ రెండు వర్గాల మధ్య ద్వేషం ఉన్నట్లు నవంబరు 10 వ తేదీన కొట్లాట జరిగినట్లు తెలుస్తున్నది. ఈ కొట్లాటలో 18 ఏళ్ల లంబాడీ యువకుడు తీవ్రంగా గాయపడ్డాడు. 12 వ తేదీనాడు ఆగాయాలతో మరణించాడు ఈ సమాచారం తెలిసిన వెంటనే పోలీసులు వెళ్లి దర్యాప్తు ప్రారంభించారు. (ఎ ఎస్. ఎస్)

## అష్టగ్రహకూటశాంతికై ఏకాదశాహోరాత్ర మహారుద్రాభిషేకం

సికిందరాబాద్ నవంబరు 14

పరనామ సంవత్సర కార్తీకశుద్ధ పంచమి బుధవారం నవంబర్ 15 వ తేదీ ఉదయం 6 గంటలనుంచి కార్తీక బహుళ పంచమి ఆదివారం నవంబర్ 26 వ తేదీ 6 గంటల వరకు భవిష్యదుద్దగ్రహకూటశాంతికొరకు లోక కల్యాణమునకు గాను ఏకాదశాహోరాత్ర ముక్కోటి మహారుద్రాభిషేకము ప్రతిరోజూ ఉదయ మధ్యాహ్న, సాయంకాలములందు యథాశక్తిమేరగా మహాధాన ప్రవచనము, ఉపన్యాసములు, పారిజాత హరినామ భజనసంకీర్తనాది కార్యక్రమాలతో హైదరాబాద్ (సత్యనారాయణపురం) సికిందరాబాదులో జరుపుతున్నారు

## సెప్టెంబరులో కేంద్ర రెవిన్యూవసూళ్లు

న్యూఢిల్లీ, నవంబరు 14

1961-62 ఆర్థిక సంవత్సరం మొదటి 6 నెలల్లో కేంద్రప్రభుత్వానికి ఆదాయం కాలు వస్తులద్వారా రు. 447.30 కోట్లు రెవిన్యూవచ్చింది. ఇందులో రు. 102 33 కోట్లు 1961 సెప్టెంబరులో వసూలు అయింది 1960-61 ఆర్థికసంవత్సరం మొదటి 6 నెలల్లో ఇలా వసూలు అయిన మొత్తం రు 367.77 కోట్లు, కాగా 1960 సెప్టెంబరులో వసూలు అయిన సొమ్ము రు 75.86 కోట్లు.

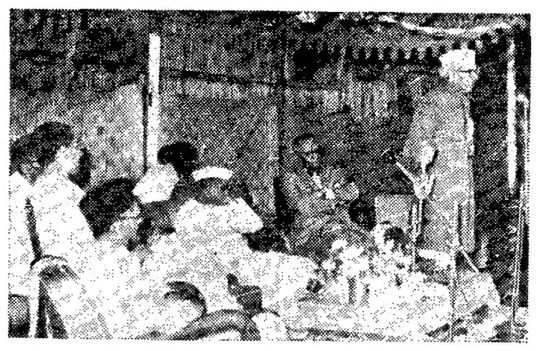

నగరంలో హిందీ ఆర్ట్స్ కళాశాలకు కేంద్ర విద్యా మంత్రి డాక్టర్ కె. ఎల్. శ్రీమాలి సోమవారంనాడు ప్రారంభోత్సవం చేసినప్పటి దృశ్యం.

## కాంగ్రెస్ రాజకీయ మహాసభలో శ్రీ సంజీవరెడ్డి ఉద్బోధ

(1 వ పేజీ తరువాయి)

వందల ఎకరాలు ఉన్న వారిపద్ద నుంచి మూడ్రాపే తీసుకుంటున్నారు. అంతే కాని కోట్ల కొలది విలువచేసే ఫాక్టరీలు మొదలైన వందలకు ఉండివచ్చినా అవి భూస్వాములు, పెత్తందారులు ఆడుగుతున్నారు. పట్టణాలలో కూడా, పన్నుల రూపంగా ఇతర విధములుగా ఆరిక విమోచనాలు తగించాలని కాంగ్రెసు ఎన్నికల ప్రణాళికలో పేర్కొన్నారు ఈ ఇతర విషయాలు ఏవో వచ్చే ప్రభుత్వాలు ఆలోచించి భూమి తాలూకు పరిమితులు రు. 8,000 వరకు పెంచాయి. ఇందువల్ల రైతులు తమ పిల్లలకు ఉన్నత పద్యాలు చదివించుకోలేక కొండా వెంకట రంగారెడ్డిగారు అంటే. ఇతర రైతులూ అంటే

మీరంతా కాంగ్రెసును బలపరుస్తారని వచ్చే ఎన్నికల్లో కాంగ్రెసుకు ఘన విజయం చేకూర్చుతారని ఆశిస్తున్నాను

శ్రీ ఎం. చెన్నారెడ్డి ఇలా ప్రసంగించారు: ప్రధాని నెహ్రూ జన్మదినోత్సవం సందర్భంలో కాంగ్రెసు అధ్యక్షులైన సంజీవరెడ్డిగారు కూడా రావడం సంతోషకరమైన విషయం. ఎంతటిమొనగాడైన, ముఖ్యమంత్రి అయినా అసెంబ్లీ సభ్యుడైనా, ఎప్పుడో ఒకసారి మీ దగ్గరకు రావాలి తను చేసిన పనులను వివరించాలి ఎన్నికలు అలాంటి అవకాశాన్ని కల్పిస్తాయి. కాంగ్రెసు ఎన్నికల్లో గెలుస్తుందో లేదో అనివేరే విషయం కాని కాంగ్రెసు ఇంతవరకు సాగించిన విజయాలను వివరించి ఇకముందు చేయబోతున్న పనులను వివరించాలి. తృతీయప్రణాళిక యీరోజు చేసుకున్నాము. ప్రణాళికలో చేర్చిన అభివృద్ధి పనులుకాక ఇంకా అనేక జరగవలసిన కార్యక్రమమెంతో ఉంది అందుకు ఎంతో ధనం కావాలి. ప్రజలు చెల్లించగల పన్నులేకాక విదేశాల నుంచి కూడా ఋణాలు ధన సహాయం చేకరించి ఈ పనులు కొనసాగించాలి. ఈ ఋణాలు తర్చలేమన్న భయమక్కరలేదు. తీర్చగల స్థోమతక్కి మనకూ మన దేశానికి ఉంది. ఈ విధంగా దేశాభ్యుదయంకోసం కాంగ్రెసు మీ ఓట్లు కోరుతున్నది. కాని, ఏ అభ్యర్థులనో వారితోనో మతం పేరుతోనో కాదు. క్రితం ఎన్నికల ముందు వరిగా ఈ విధంగా అభ్యర్థుల పట్టయం ఏ.బి.సి.డి. వారు చేయలేదే ముందు మాదారం గ్రామంలో జిల్లా రాజకీయ మహాసభను సంజీవరెడ్డిగారు నాయకత్వాన జరిపించాము. ఆనాడు ఒక ప్రమాదం జరిగింది పరికాలం గోపాల రెడ్డిగారు అస్వస్థులయ్యారు. డాక్టరు లక్ష్మీనరసయ్యగారు అస్వస్థులయ్యారు. ఒక సమర్థుడు పోతే మరొక సమర్థుడు వచ్చారు. ఈసారి అలాంటి ప్రమాదంలేదు. ఢిల్లీలో ఉపన్యాసాలు చేసే వారుకూడా సంజీవరెడ్డిగారికనుక శ్రీజె.వి. వర్సింగరావు; మాట్లాడుతూ కాంగ్రెసు ఒక్కటే దేశ ప్రయోజనాలను పరిరక్షించి, ప్రజల సర్వతో ముఖాభివృద్ధికి తోడ్పడగలదు. అన్నారు.

శ్రీమతి రోడా మిస్త్రీ బాలాముంది స్త్రీలు నడకకు వచ్చి ముందుకు వస్తున్నందుకు చాలా సంతోషం ఇబ్రహీంపట్టణం సమితి ప్రాంతంలో డాక్టర్ లక్ష్మీ నరసయ్యగారి నాయకత్వాన అభివృద్ధి చాలా జరిగిందని వచ్చే ఎన్నికలలో వారిని గెలిపిస్తారని విశ్వసిస్తున్నామని అన్నారు.

శ్రీ కె. వి. వెంకటరంగారెడ్డిగారు ఇలా అన్నారు: మంది ముఖ్యమంత్రిగా పనిచేశారు చేయబోతున్నారు. కాని సంజీవరెడ్డిగారు ముఖ్యమంత్రిగా ఉన్నవారు ఎక్కువ కాలం చాలా మంచిగా ఎటిక్ గా పనిచేసింది. అయినా కాంగ్రెసు అధ్యక్షుడుగా రమ్మనమని నెహ్రూగారు ఆహ్వానించి నప్పుడు నాకు చాలా దుఃఖం కలిగింది పోటీకు ఆశినులాగా. ఇలా వారిని ఎందుకు తొలగిస్తారు. ఆయన నాయకత్వాన ఐక్యత ఏర్పడింది. ప్రభుత్వం ఏకతంత్రం లో పడిందని నెహ్రూగారికి ప్రజాకు సంజీవరెడ్డి గారు అత్యధికులకు కనుక వారి సామర్థ్యం దేశానికంతా లభించాలనే కాంగ్రెసు అధ్యక్షుడిగా రమ్మంటున్నామని నెహ్రూగారు జవాబు వారారు. వారి సందేశం విని ఆచరించాలని కోరుతున్నాను. కాను బ్రహ్మానందరెడ్డి ఇలా ప్రసంగించారు: సంజీవరెడ్డిగారు మూడు సంవత్సరాలపాటు ముఖ్యమంత్రిగా పనిచేసి ఇప్పుడు ఢిల్లీ వారు మనకు దగ్గరగావచ్చిన మన రాష్ట్రంలో పర్యటిస్తూ ఉండడం సంతోషించదగ్గది దేశం, కాంగ్రెసు గమ్యస్థానం ఏమిటి కాంగ్రెసు లక్ష్యం ఏమిటి మీరు ఆలోచించాలి. ఏ మహనీయుని నాయకత్వాన దేశం పురోగమించిందో. జవహర్‌లాల్ నెహ్రూ మన ఏకైక నాయకుడు. ఈనాడు మనదేశం ఎదుర్కొంటున్న కీలక సమస్యలు ప్రత్యేక పరిస్థితులు ఆయనవల్లనే. ఆయన్ను బలహీనపరచేపని ఏదీ మనం చేయకూడదు. ఆయన హస్తాలను బలపరచాలి అందరికీ సమానావకాశాలు, ఆహారం, బట్ట, అక్షరం చాలా అందుకే ప్రణాళికల ఆచరణ చేస్తున్నాము కాంగ్రెసు సేవలకంగానే ఈ అభ్యుదయమంతా జరుగుతున్నది ఇకముందు కూడా విరామంకంగా ఈ పని జరిగేట్టు చూడాలి.

శ్రీ ఏ. వి. సుబ్బారెడ్డి ఇలా మాట్లాడారు:— రైతులకు సౌకర్యాలు కల్పించే పార్టీ కాంగ్రెసు ఒక్కటే. చదువుకు ఎటి పారుదల మొదలైన సౌకర్యాలు కాంగ్రెసు మాత్రమే కలిగిస్తున్నది. ఫలానా పార్టీ వారు, ఏ పార్టీకి చెందని స్వతంత్రులు కాంగ్రెసుకు ఓటు చేయవద్దని చెప్పారు గెలిచిన తరువాత కాంగ్రెసులో చేర్తామంటారు కూడా కాని వీరిని మళ్ళీ కాంగ్రెసులో చేర్చుకోకుండా సంజీవరెడ్డిగారు చూస్తారని ఆశిస్తున్నాను స్వతంత్రంగా పోటీచేసి గెలిచిన వారిని కాంగ్రెసులోకి మళ్ళీ చేర్చుకోవడం తిన్న ఘోరమైనది మరొకటిలేదు.

అల్లూరి సత్యనారాయణరాజు ఇలా అన్నారు: కాంగ్రెస్ పంపిన పరిశీలన సభ్యులు ప్రజల అభీష్టాలకు ప్రతిబింబం కాంగ్రెసు. పొద్దు తిరుగుడు పువ్వు వలె, రప్పా దిక్కుకు అరుగరుగునను చూసి తమ విధానాలు మార్చుకొనుటకే కమ్యూనిస్టు పార్టీ లాంటిది కాదు కాంగ్రెసు కమ్యూనిస్టులకు ఈ దేశ ప్రజలు వారి శ్రేయస్సు అత్యుదయం అక్కరలేదు. రష్యా కోసం ఈ దేశాన్నత్యజించడానికి వారు వెనుదీయరు. వీరికి మాతృభూమి మీద స్థానం మివ్వకూడదు. కాంగ్రెసువారినే కమ్యూనిస్టులు స్వతంత్ర పార్టీ వారంటున్నారు కాని రైతుల భూములను లాక్కోవడం కాంగ్రెసు ఎద్దతికాదు. పరిశ్రమల మంచికోసమే భూసంస్కరణలు వర్తింపజేశాము. ఇది కమ్యూనిజం కాదు. పన్నులద్వారా ఇతర విధాల వస్తున్న డబ్బు అంతా 32 లక్షల ఎకరాలకు నీరు ఇచ్చే నాగార్జున సాగరం కోసం పోచంపాడు కోసం ఖర్చుచేస్తున్నాము

ఆంధ్రలో కాంగ్రెస్ అధ్యక్షుడు, పరిశీలకులకు డాక్టర్ లక్ష్మీనరసయ్య స్వాగతం చెప్పారు. ఇబ్రహీంపట్టణం సమితి అధ్యక్షుడు శ్రీ అనంతరెడ్డి, తాలూకా కాంగ్రెస్ అధ్యక్షుడు శ్రీ రాజారెడ్డి కాంగ్రెస్ అధ్యక్షులకి స్వాగత వ్యాఖ్యానమర్పించారు.

## తీర్మానాలు

ఈ నాందారీ రద్దుచేస్తూ కౌలుదారు తెచ్చే లోగా రైతులు రక్షణ కల్పించాలని ప్రభుత్వాన్ని కోరుతూ మహాసభ ఒక తీర్మానం ఆమోదించినది. మరో తీర్మానం ద్వారా ఈ తాలూకాలో నీటి సరఫరా సౌకర్యాలను పటిష్ట మరమ్మతు చేసి వాటి నిర్వహణకు ఏర్పాట్లు చేయాలని మహాసభ ప్రభుత్వాన్ని కోరినది. ఈతాలూకాలో ఇరిగేషన్ కోసం వినియోగించు కోవానికి పద్యచ్చ కాని ఇరోదకంగా సరఫరా చేయాలని, దాన్ల తగ్గరానికి ఇలోదిగా నిర్మించి ఇస్తామని మరో తీర్మానంలో కోరడం జరిగినది.

## ఉస్మానియా పరీక్షా ఫలితాలు

The following are the results of the M.B.,B.S., B.D.S.; D,G,O.; D.C.H.; D.C.P.; D,F,M,; D,O,; D.L.O. and D. A. Examinations held in October.

M.B.B.S. I EXAM.

The following have passed:—
Roll Nos.— 1 19 28 29 30 35 37 39 43 44 48 49 51 54 65 66 68 82 93 94 97 112 & 113.
The following have completed the examination:—
Roll Nos:—3 4 9 10 11 12 13 14 15 17 18 23 25 26 27 34 40 42 57 60 61 62 63 70 71 72 75 76 77 78 80 84 86 87 88 89 90 95 96 98 99.
101 03 04 09 10 15 & 17.
The following have passed in Anatomy only:
Roll Nos:—6 8 22 47 55 64 85 100 105 107 118 & 120.
The following have passed in Physiology only:—
Roll Nos:—21 32 38 45 52 & 67.

M. B. B. S. II EXAM.

The following have passed:—
Roll Nos:—142 45 46 50 51 54 61 75 76 80 85.
224 27 29 33 35 & 43.
Following have completed the examination:—
Roll Nos.—123 24 25 32 36 37 39 43 52 53 55 56 57 59 60 62 63 64 65 69 70 71 78 81 82 83 86 89 90 92 94.
200 01 02 04 07 08 11 12 17 19 20 21 22 26 38 39 40 & 41.
The following have passed in the Group (s) mentioned against their Roll Nos.—
Roll Nos. 121—1 3 & 4, 122—1 & 3, 126—1 & 4, 127 — 2 & 4, 129—1, 130—1 2 & 3, 131—2, 133—1, 138—1, 140—1 & 4, 141—1, 147—1 3 & 4, 148—1 3 & 4, 149—3 & 4, 158—2, 166—1, 167—1 3 & 4, 168—1 3 & 4, 172—2, 173—2, 179—1 & 4, 184—1 & 2, 187—2 & 3, 191—1 3 & 4, 193—1 & 4, 195—4, 196—4, 198—1 3 & 4, 206—2, 213—1, 214—1 3 & 4, 223—4, 225—3 & 4, 228—3, 230—1 & 3, 231—1 3 & 4, 232—1 & 4, 236—3 & 4, 237—3, 242—4, 224—1.
Group 1— Materia Medica & Pharmacology.
Group 2—Pathology & Bacteriology.
Group 3—Forensic Medicine.
Group 4—Social & Preventive Medicine.

M.B.B.S. FINAL

The following have passed:—
Roll Nos.—249 50 52 55 56 57 59 60 61 64 70 71 72 74 75 82 87 91 93 94 99.
3 02 03 06 08 09 23 26 30 38 40 45 47 48 50 57 & 60.
The following have completed the examination:—
Roll Nos.—245 246 251 258 262 268 278 279 281 283 288 290 296 297.
313 314 315 316 317 327 328 329—333 337 341 343 344 349 353 & 354.

PASSED IN GROUPS

The following have passed in the Group (s) mentioned against their Roll Nos:—
Roll Nos. 253—4, 254—4, 263—1 2 & 4, 266—1 3 & 4, 267—1 & 3, 269—2 3 & 4, 273—3 & 4. 276—1 2 & 4, 277—1 2 & 4, 280—2, 284—2 & 4, 285—4, 289—2 & 4, 292—3 & 4, 295—1 & 4. 300—4, 301—1 & 4, 305 1 2 & 3, 307—1 3 & 4, 310—2 3 & 4, 312—2 & 4, 319—1 3 & 4, 320—1 & 4. 321—1 3 & 4, 322—4, 324—3 & 4. 325—2 3 & 4, 331—3 & 4, 332—3, 334—1 & 4, 335—4, 336—1 2 & 4, 339—1 2 & 3, 342—3, 346—3 & 4, 351—4, 352—1, 355—1 3 & 4, 356—2 & 4, 358—4, 359—3 & 4.
Group 1—Medicine.
Group 2—Surgery.
Group 3—Midwifery.
Group 4—Opthalmology.

B. D. S. I EXAM.

The following have passed:—
Roll Nos.—1 3 7 & 9.
The following have completed the examination:—
Roll Nos:—10 11 & 12.
Roll No. 4 has passed in Physiology only.
Roll No. 6 has passed in Anatomy only.

B. D. S. II EXAM.

Roll No. 18 has passed the Examination.
Following have completed the examination:—
Roll Nos.—19 20 21 22 & 23.
The following have passed in the Subject (s) mentioned against their Roll Nos.—
Roll Nos. 13—2 3 4 & 5, 14—1 4 & 5, 15—1, 16—1 3 4 & 5, 17—1 3 4 & 5.
Subject 1—General & Dental Pharmacology.
Subject 2—General Pathology etc.
Subject 3—Oral Anatomy, Physiology etc.
Subject 4—Pre-Clinical Operative Dental Surgery etc.
Subject 5—Prosthetic Dentistry etc.

D. G. O.

Roll Nos. 2 & 6 have passed the Examination.

D. C. H.

Roll Nos. 1 2 3 & 6 have passed the Examination.

D. C. P.

Roll No. 2 has passed the Examination.

D. F. M.

Roll No. 2 has passed the Examination.

D. O. PART II.

Roll Nos. 1 2 3 & 4 have passed the Examination.

D. L. O.

Roll No. 1 has passed the Examination.

D. A.

Roll No. 1 has passed the Examination.

## బర్మా గ్రామంలో బౌద్ధులకు-ముస్లిములకు ఘర్షణ

### నలుగురి మరణం, 20 మందికి గాయాలు

రంగూన్ నవంబర్ 14

ఇక్కడికి 12 కిలోమీటర్ల దూరంలో ఒక్కలసా అనేచోట నిన్న రాత్రి జరిగిన ముస్లిం వ్యతిరేక అల్లరిలో నలుగురు మరణించటం, కనీసం 20 మందైనా గాయపడటం సంభవించినది.

20 మంది బౌద్ధభిక్షువులనాయకత్వంలో గుంపులు దుర్గం కర్రలు, పీపాలు తీసుకుపోతూ వెళ్ళి రెండు మసీదులను తగలబెట్టి ఏడెనిమిది వేల గుంపును చెదరగొట్టడానికి పోలీసులు కాల్పులు జరపగా ఇద్దరు మరణించారు.

తక్కిన ఇద్దరు ముస్లిములు జనం వారిని నలిపివేశారు. ఈ అల్లర్లు తర్వాత 20 మందిని ఆస్పత్రిలో చేర్చారు, ఇంకా చాలా మందికి కూడా గాయాలు తగిలినవి. వారిని వారివారి మిత్రులు ప్రక్కగ్రామాలకు తీసుకొనివెళ్ళారు.

ఒక్కసలాలో కొత్తగా నిర్మించబోతున్న ఒక మసీదును ఆపివేయించటానికిగాను బౌద్ధ భిక్షువులు గత రెండు వారాలుగా ఆ స్థలంలో శిష్య పేరు వారిని శాంతియుతంగా తొలగించటానికి జరిపిన ప్రయత్నాలు విఫలమైనాయి.

మసీదువద్ద రాత్రి సుమారు 10 గంటలకు హఠాత్తుగా కాల్పులు జరిగినవి దానితో బౌద్ధులు, ముసిములు కలిసి వివదిస్తున్న ఈ ఎట్టలు వ్యాప్తంగా అల్లర్లు ప్రారంభమైనాయి. వీటిలో ఆ చుట్టుప్రక్కగా గ్రామాలకు చెందిన కొన్ని వేలమంది బౌద్ధులు పాల్గొన్నారు.

గుంపులో చిక్కుకొని పోయిన పోలీసులు తప్పించుకొని బయట పడటానికి అనేకసార్లు కాల్పులు జరిపారు. చివరకు పోలీసులు 79 మంది బౌద్ధ వ్యక్తులను, 500 మంది ఇతరులను అరెస్టు చేశారు. ఎ. ఎస్. పి.

## డ్రాయింగ్ పరీక్షల ఫలితాలు

ప్రభుత్వ సాంకేతిక శాఖవారు గత ఏప్రిల్‌లో నిర్వహించిన డ్రాయింగ్, (గ్రేడ్ 1 గ్రేడ్ 2) పరీక్షల పరీక్షల ఫలితాలు ఈ దిగువ ప్రచురించబడినవి:

డ్రాయింగ్-గ్రేడ్ 1 (లోయర్)

ప్రథమశ్రేణి:- 88.

ద్వితీయశ్రేణి:- 37, 84, 86 105, 211 222 226, 232, 233. 236 237 247, 274, 286, 291, 296 298, 345, 354 355 357 420 422 531, 575, 587 595 625, 652,658

డ్రాయింగ్ గ్రేడ్ 2 (హయ్యర్)

ద్వితీయశ్రేణి:- 3, 282, 655.

2 రోజులు మాత్రమే
రాజశ్రీ ప్రొడక్షన్స్‌వారి
* అభిమానం *
వాగేశ్వరరావు, సావిత్రి ఇత్యాదులు
దర్శకత్వం: పి.ఎస్ రావు సంగీతం. ఘంటసాల
అశోక్-హైదరాబాద్
ఆటల సమయాలు: 6-00 9-30

నేడే చూడండి! నేడే చూడండి!!
కమల్ థియేటర్స్ వారి
అనుమానం తెలుగు
నటీనటులు: పద్మిని, శివాజీగణేశన్, ఎమ్ ఎన్ రాజం
ప్రభాత్-హైదరాబాద్ చిత్ర-సికిందరాబాద్
ఆటల సమయాలు: 6-15, 9-30
లక్ష్మి-వరంగల్ * తిరందాజ్-కరీంనగర్
హనుమాన్-మహబూబ్ నగర్ * రాజరాజేశ్వర్-నిర్మల్
-కర్ణాటక పిక్చర్స్ లిమిటెడ్ విడుదల:-

నేడే చూడండి! న

# ప్రతిపక్షాలను బలపరిస్తే పార్టీనుంచి తొలగింపు

(ఆ)

## ఆర్మూరు సభలో కాంగ్రెస్‌వాదులకు శ్రీ సంజీవరెడ్డి హెచ్చరిక

(ఆంధ్రభూమి ప్రతినిధి)

ఆర్మూరు నవంబర్ 14

దేశపు నియోజక వర్గంలో అధికార అభ్యర్థులతో పోటీ చేస్తున్న వారిని బలపరిచిన వారిని పార్టీనుంచి బహిష్కరించటమే కాక, వారు పార్టీ అభ్యర్థులుగా ఉన్నట్లయితే వారి అభ్యర్థిత్వాన్ని రద్దు చేయటం కూడా జరుగుతుందని కాంగ్రెస్ అధ్యక్షుడు శ్రీ నీలం సంజీవరెడ్డి హెచ్చరించారు.

అడుగడుగునా స్థానికుల అభిప్రాయాలను తెలుసుకొని, తరువాతనే పార్టీ అభ్యర్థులను నిర్ణయించటం జరుగుతున్నదని, ఏకైక పరిపక్వమైన విధానాలు పనిచేయకపోతే వాటిని చూచటానికి, తప్పులేవన్నా ఉంటే వాటిని దిద్దుకుపోవటానికి కేంద్ర ఎన్నికల సంఘం ఉన్నదని. అందువల్ల పార్టీ అభ్యర్థిగా ఒక వ్యక్తిని తు పారిగా నిర్ణయించిన తర్వాత కాంగ్రెస్ వాదులంతా ఆ వ్యక్తిని సంపూర్ణంగా బలపరచటం పార్టీ విధి అని శ్రీ రెడ్డి అన్నారు.

నిన్న ఉదయం ఇక్కడ జరిగిన ఒక బహిరంగసభలో మాట్లాడుతున్న శ్రీసంజీవరెడ్డి విజాయవాడలా ఎన్నికలు వచ్చే కొలది ఆర్మూరు తాలూకాలో అద్భుతంగా అభివృద్ధి మంచి కాంగ్రెస్ పార్టీ అభ్యర్థులు తయారయినారని అన్నారు. కాంగ్రెస్ పాలకులు అందుబాటులోలేరు రైతులు భూమి నుంచి గరిష్ఠ పంటపండించటానికి తీసుకోగలరని ఈ ప్రాంతాన్ని చూస్తే వస్తుమవుతున్నదని అయనఅన్నారు. ఆర్మూరు వర్తకులు కలిసికట్టుగా కాంగ్రెస్‌ను బలపరచాలని తమకు ఎప్పుడూ విశ్వాసం కలదని అయన అన్నారు.

దేశ ఎన్నికలు ఆర్మూరు వర్తకులు మళ్లా పోటీకి నిలిచిన వారిని కాంగ్రెస్ అభ్యర్థులు అధి మెజారిటీతో గెలిపించాలని పిలుపునిచ్చారు. ఈ పోరు విలైనంతవరకు ఏ తీవ్రమైన అభ్యర్థులనే ఎన్నుకొనడం జరిగితే ఓటిస్తేలప్పుడు అభ్యర్థి ఏ సంస్థకు చెందినవారనే విషయాన్ని మాత్రమే కాని వ్యక్తులను గురించి విచారించకోరాదని అయన అన్నారు.

అంతకుముందు సభకు అధ్యక్షత వహించిన శ్రీ అల్లూరి సత్యనారాయణ రాజు ప్రసంగిస్తూ దేశానికి స్వాతంత్ర్యం వచ్చిన తరువాత ప్రజాస్వామిక వ్యవస్థ విచ్ఛిన్నమయ్యే ప్రమాదకర పరిస్థితి ఏర్పడిందని గణతంత్ర పరిషత్తు భావిస్తున్నదని తీర్మానం స్వీకరించారు.

## రాష్ట్ర ప్రభుత్వాల ప్రతినిధులతో గుల్జారీ సంఘం చర్చలు

న్యూఢిల్లీ నవంబరు 14

ఆంధ్ర, మైసూరు, ఉత్కళ ఏడేళ్ల మహారాష్ట్ర ప్రభుత్వాల ప్రతినిధులతో గుల్జారీ సంఘం త్వరలోనే తుది చర్చలు జరపనున్నది.

నవంబర్ నెలాఖరుకు కేంద్ర ప్రభుత్వానికి గుల్జారీ సంఘం తమ నివేదికను సమర్పించవలసి వున్నది ఈ గడువును పొడిగించమని గుల్జారీ సంఘం కోరనున్నదని తెలుస్తున్నది

## ఇద్దరు అంగోలన్‌లకు భారత దేశంలో తాత్కాలిక ఆశ్రయం

న్యూఢిల్లీ, నవంబరు 13

భారత దేశంలో కొద్దిరోజుల పాటు నివసించడానికి ఇద్దరు అంగోలన్‌లకు భారత ప్రభుత్వం అనుమతి ఇచ్చింది వారిద్దరు పేర్లు ఆంటోనియో పాంటోస్, సామ్యూల్ డయాస్, వీరు పోర్చుగీసు వలస భారత దేశానికి పారిపోయి వచ్చారు.

కాగా గ్రీకియన్ మరో 200 మంది అంగోలన్‌లతో నహో విన్సన్ నుంచి పారిపోయి మొట మొదట హాంగ్ కాంగ్‌కు వెళ్ళనున్నారు. ఆశ్రయం ఇవ్వడానికి హాంగ్ కాంగ్ అధికారులు నిరాకరించడంతో హాంగ్ కాంగ్‌నుంచి భారత దేశానికి వచ్చారు. శ్రీ పాంటోస్ పత్రికా విలేకరులకు తెలియజేశారు.

లండన్‌లోని గోవన్ లీగు ప్రధాన కార్యదర్శి శ్రీ ఓవో కాబ్రాల్ కూడా పత్రికా విలేకరులు సమావేశం జరిగి నప్పుడు వున్నారు

విన్సన్‌లోని అఫ్రికన్‌ల పరిస్థితి మహా ఘోరంగా ఉందని వారిచేత పెట్టబడిన పనులు చేయించుకుంటున్నారని భారత దేశం నుంచి ఎక్కడికు వెళ్ళాలో తామింకా నిర్ణయించుకోలేదని శ్రీ పాంటోస్ పత్రికా విలేకరులకు తెలియ జేశారు. (పి. టి ఐ)

రాయ్‌చూర్‌కు 26 మైళ్ల దూరంలో కోస్గి వద్ద ప్రమాదానికి గురిఅయిన మద్రాసు టూ బాయి జనతా రైలు.

# కనుచూపు మేరలో యుద్ధ భయం లేదు

(ఆ)

## లాస్ ఏంజిలస్ పత్రికా గోష్ఠిలో ప్రధాని ఉద్ఘాటన

లాస్ ఏంజిలస్, నవంబర్ 14

ప్రపంచమంతటా పరిస్థితులు ఇంకా చెడుగానే ఉన్నప్పటికీ కనుచూపుమేరలో యుద్ధం రావటం మాత్రం జరిగక పోవచ్చునని ప్రధాని నెహ్రూ ఇక్కడ అన్నారు.

విన్సన్ పతికా విలేకరుల గోష్ఠిలో మాట్లాడుతూ ప్రధాని నెహ్రూ ఉద్రిక్తత క్రమంగా తగ్గిపోతున్నదనే భావిస్తున్నామని అన్నారు.

తాను రెండు రోజుల క్రితమే న్యూఢిల్లీ నుంచి బయలుదేరి వచ్చినట్లు ఆయన అన్నారు. ఆయన సాన్ ఫ్రాన్సిస్కో మీదుగా సియాటిల్ మీదుగా ఇక్కడికి వచ్చారు. ఆయన పసిఫిక్ సముద్రం మీద ఎగురుతూ ఉన్నప్పుడు ఆయన ఇక్కడ విలేకరులతో మాట్లాడుతూ ఈ విషయాలు తెలిపారు.

విన్సన్ పతికా విలేకరుల గోష్ఠిలో మాట్లాడుతూ ప్రధాని నెహ్రూ ఉద్రిక్తత క్రమంగా తగ్గిపోతున్నదనే భావిస్తున్నామని అన్నారు.

తాను రెండు రోజుల క్రితమే న్యూఢిల్లీ నుంచి బయలుదేరి వచ్చినట్లు ఆయన అన్నారు. ఆయన సాన్ ఫ్రాన్సిస్కో మీదుగా సియాటిల్ మీదుగా ఇక్కడికి వచ్చారు. ఆయన పసిఫిక్ సముద్రం మీద ఎగురుతూ ఉన్నప్పుడు ఆయన ఇక్కడ విలేకరులతో మాట్లాడుతూ ఈ విషయాలు తెలిపారు.

ఎప్పుడు జరిపినా ఇండియా వాటికి వ్యతిరేకమేనని ఆయన పునరుద్ఘాటించారు. ధార్మికదృష్టి నుంచి చిత్తశుద్ధి నిర్ణయించే ఆలోచన ఇండియాకు లేదని కూడా ఆయన అన్నారు.

రష్యా, చైనా సంబంధాల గురించి వర్ణించగా ప్రధాని ఇలా అన్నారు: సోవియట్ యూనియన్ అనేక మార్పులను చేస్తున్నది ఇప్పుడు క్రమంగా స్థిరపడుతున్నది కనుక శాంతిని అభివృద్ధి చెందుటానికి అవకాశాన్ని కోరుకుంటున్నది. చైనా ఇంకా వివిధ వాతావరణం నుంచి బయటపడలేదు ఆ రెండు దేశాల మధ్య సైద్ధాంతిక భేదాలు ఉన్నమాట నిజమే కాని మరికొన్ని విషయాలలో ఆ రెండు దేశాలు ఇప్పటికీ కలిసికట్టుగానే ఉన్నాయి.

రష్యా అణ్వస్త్ర పరీక్షలను ప్రారంభించినప్పటికీ అమెరికా అలాచేయగూడదనే మీ అభిప్రాయమా అని ప్రశ్నించగా ప్రధాని నెహ్రూ ఇలా సమాధానమిచ్చారు:

"ఏ దేశానికైనా గొప్ప రక్షణ ఏమిటంటే శాంతిని కాపాడుకొనటం యుద్ధానికి దారితీసే వనులేవి చేయకుండా ఉండటం అమెరికా, రష్యాలు ఒకదానొకటి ధ్వంసం చేసుకొనగలవు అనియత్నంలో వాటికి తనే నాశనం చేయగలవు అందుకు యుద్ధాన్ని నివారించుటకు ఉత్తమ మార్గాలు వేటి రష్యా కన్వర్టిబుల్ దేశం అంటే బ్రిటిష్ కన్వర్టిబుల్ పార్లమెంటిది కాదు తనకు ఉన్నదాన్ని నిలబెట్టుకోవాలనే మన ప్రత్యేకం కిలదని నా అభిప్రాయం."

రష్యా-చైనాల సంబంధాలు తెగతెంపులదాకకు వచ్చినాయా అన్న ప్రశ్నకు సమాధానమిస్తూ ప్రధాని వాటి సంబంధాలు బాగాలేనప్పటికీ, కొన్ని కారణాలు వాటిని ఒకచోట బంధించుగలవని అన్నారు.

వ్యారమోంట్ స్టూడియోలో ప్రధాని సెలవు ఎలా జరుగుతుందిగా చూచారు. బ్యాండ్‌బళం "హాపీ బర్త్‌డే" (ఆనందకరమైన జన్మదినం) అనే పాటను వాయించినది "ఎగర్ నేస్డ్ మికో" అనే చిత్రం పెట్టుపై ప్రధాని నటీనటులను విద్యార్థులను కలిశారు "పీజియన్ దట్ టుక్ రోమ్" అనే చిత్రం పెట్టుపైన బ్రాండ్లాన్ హెన్డన్, ఎలా మార్టిన్‌లెల్లి ప్రధానికి స్వాగతం చెప్పారు. (రాయిటర్)

## గోవా విముక్తికి అవసరమైతే బలప్రయోగం

(ఆ)

### పోర్చుగల్‌కు శ్రీ మీనన్ హెచ్చరిక

న్యూయార్క్, నవంబరు 14

గోవావిముక్తి విషయమై భారతప్రభుత్వం ఎటువంటి పరిస్థితుల లోను ప్రతి చర్యలకు పూనుకోదనే ధైర్యంతో ప్రవర్తించరాదని భారత రక్షణశాఖామంత్రి శ్రీ వి. కె. కృష్ణమీనన్ నిన్న పోర్చుగీసు ప్రభుత్వాన్ని హెచ్చరించారు.

వలస రాజ్యాలకు విముక్తినిచ్చే విషయమై సమితి చేసిన తీర్మానాలను పోర్చుగీసు ప్రభుత్వం అమలు జరపటం లేదనే అభిప్రాయంపై శ్రీ కృష్ణమీనన్ నిన్న సర్వప్రతినిధి సమావేశంలో ప్రసంగిస్తూ, గోవాలోని కొందరు భారతీయులను పోర్చుగీసు ప్రభుత్వం విధియగా కాల్చి చంపటం గర్హనీయమన్నారు

గోవాలోని పోర్చుగీసు పాలనకు స్వస్తి చెప్పేందుకు భారత ప్రభుత్వం ఎటి పరిస్థితులలోనూ హింసాకాండకు పూనుకోదన్న ప్రధాని నెహ్రూ వాక్కును పోర్చుగీసు ప్రతినిధి సమితి సర్వసభ్య సమావేశంలో గుర్తుకు తెచ్చారు

దీనిపై శ్రీ కృష్ణమీనన్ ప్రసంగిస్తూ అవసరమైతే బలప్రయోగంతో నైనా తన పరిహక్కుల్ని రక్షించుకొనే దుకు భారత దేశం సదా సిద్ధంగా వుంటుంది దీనిని పక్కనుంచి పోర్చుగీసు ప్రభుత్వం భారత దేశాన్ని ప్రేరేపించేందుకు పూనుకుంటే ఏతీకారం జరిగి తీరుతుందని హెచ్చరించారు.

## 1100 మంది ఘనా ప్రతిపక్ష సభ్యుల అరెస్టు

ఉత్తర ఘనా, నవంబరు 14

ఘనా ప్రభుత్వ ప్రతిపక్ష సభ్యులను 1100 మందిని ఇటీవల పోలీసులు అరెస్టు చేసినట్లు ప్రెస్ మెంబరులోని ప్రతిపక్ష నాయకుడు శ్రీ సైమన్ దియోతో దోంలో విన్న ఇక్కడ పత్రికా ప్రతినిధులతో అన్నారు.


హైదరాబాద్ లామినేటెడ్ ప్రొడక్ట్స్ లిమిటెడ్

రిజిస్టర్డ్ కార్యాలయం:

183-184 రాష్ట్రపతి రోడ్

పోస్టుబాక్సు నెం 117, సికిందరాబాద్-3

వార్షిక సర్వసభ్యసమావేశానికి ప్రకటన

హైదరాబాద్ లామినేటెడ్ ప్రొడక్ట్స్ లిమిటెడ్ యొక్క పదునాలుగవ వార్షిక సర్వసభ్య సమావేశము 183/184 రాష్ట్రపతి రోడ్ సికిందరాబాద్ (ఆంధ్రప్రదేశ్) లో నున్న కంపెనీ రిజిస్టర్డ్ కార్యాలయంలో 1961 డిసెంబరు 8వ తేదీ శుక్రవారంనాడు మధ్యాహ్నం 3-30 గంటలకు ప్రతిపాదనలకు వివరణ పటి తోపాటు పరిశీలన నోటీసులో పేర్కొన్న సాధారణ వ్యాపారాలను చూడటానికై జరుగునని ఇందుమూలముగా తెలియజేయడమైనది

కంపెనీయొక్క వాటా బదిలీ పుస్తకాలు 1961 నవంబరు 2వ తేదీ నుంచి 1961 డిసెంబరు 16వ తేదీ వరకు (రెండురోజులు కలుపుకుని) మూసి ఉంటాయి.

సికిందరాబాద్ 1961 నవంబరు 15

ఫర్ హైదరాబాద్ లామినేటెడ్ ప్రొడక్ట్స్ లిమిటెడ్

పి. బి. గిబ్సన్

సెక్రటరి

గమనిక: పై సమావేశానికి హాజరయి ఓటు చేయడానికి అర్హతను కలిగిన సభ్యుడు తనకుబదులుగా హాజరయి ఓటుచేయటానికి ఒక ప్రాక్సీని నియమించుటకు వచ్చును ఆ ప్రాక్సీ సభ్యుడై ఉండనవసరంలేదు



ఫిల్టర్ సిగిరెట్లు అన్నింటిలోనికి

సిమ్లా బహుళ

ప్రజాదరణపొందిన కారణం

అతి తక్కువగా వదులనేయబడిన నాణ్యమైన పొగాకు, అతి సున్నితమైన ఫిల్టర్ – ఇవే ఫిల్టర్‌తో బాగా వుంటే సిమ్లా సిగిరెట్లు – అత్యుత్తమైన పొగాకు దాని విక్రయానికి కారణం. సిమ్లా ప్రాగంటే. ఇతర ఫిల్టర్ సిగిరెట్లకంటే చాలా ఎక్కువగా సిమ్లా సిగిరెట్లనే ఎక్కువమంది ఎందుకు ప్రాగుతున్నారో మీకే అవగతమౌతుంది.

# రూ. 4000/- మీవే!

## హమామ్ సబ్బు ఉత్పత్తి దారుల ఆధ్వర్యాన జరిగే ఈ సులభ పోటీలో పాల్గొనండి

మొదటి బహుమానం: రూ. 2000/- రెండో బహుమానం: రూ. 1000/- మూడో బహుమానం: రూ. 500/-

గెలుపొందేటందుకు: ఈ ఐదు వాక్యాలన్నూ క్రింద ఉదహరించిన విశేషణాలలో ఏది సరిఅయినదని మీకుతోస్తే దానిని ఖాలీజాగాలలో రాయండి. ఒక్కొక్కవాక్యానికీ ఒకేవి శేషణంకావాలి. తరువాత హమామ్ సబ్బుకోసం, ఆరుపదాలు మించకుండా నినాదంరాయండి

కూపను

### హమామ్

సెక్షను 1

- [ ] నాకు హమామ్ అంటె ఇష్టము ఎందుకంటె...
- [ ] నేను హమామ్‌ను కొంటాను ఎందుకంటె...
- [ ] నాకు హమామ్ సబ్బుతో స్నానం ఆహ్లాదకరం ఎందుకనంటే...
- [ ] నేను హమామ్‌నే ఎంచుకొంటాను ఎంచేతనంటే...
- [ ] నాకు హమామ్ అంటే ప్రేమ ఎందుకంటే...

1. పరిశుద్ధము
2. పూలయినదికాదు
3. పవుక
4. హాయిగొలుపుతుంది
5. ఉత్తేజకరం
6. ఆహ్లాదకరమైన మచనన
7. కుటుంబ సబ్బు
8. వంటి రంగును పెదుగు పడుతుంది.
9. ఎన్నికయిన సువాసన
10. ఎంతో మరగ
11. బాలకాలం వస్తుంది
12. నాణ్యతగా పరిశుభ్రం చేస్తుంది.
13. పెద్దకోడగిన రేపరు
14. ఆకర్షణీయమైన రంగు
15. తగిన సైజు
16. అందమైన ఆకారం
17. మరికివి తొలిగిస్తుంది
18. రోజంతా బాగా వుంచుతుంది
19. సౌందర్య సాధన
20. సహజమైన సువాసన వుంటాయి

సెక్షను 2

ఆరు పదాలకు మించకుండా హమామ్ సబ్బు మీద ఒక నినాదం రాయండి.

.....

పిదీ అక్షరాలలో రాయండి:

పేరు.....

చిరునామా.....

.....

ఆఖరు తేదీ 31 డిసెంబరు 1961

పైన పేర్కొనబడిన తరువాత, ఈ కూపనుతో పాటు హమామ్ సబ్బు రేపర్లు (పెద్ద సైజువి) రెండు ఈ క్రింది చిరునామాకు పంపండి:

"హమామ్ కాంటెస్టు" C/o ది టాటా ఆయిల్ మిల్స్ కంపెనీ లిమిటెడ్., 111, చర్చ్‌స్ట్రీట్ బెంగుళూరు-1.

మీరు ఎన్ని ఎంట్రీలు కావలిస్తే అన్ని పంపవచ్చు. అయితే ప్రతి ఎంట్రీతోనూ తప్పకుండా రెండు హమామ్ సబ్బు రేపర్లు పెద్ద సైజువి పంపాలి. అవి మాకు 1961 డిసెంబరు 31 నాటికి అందాలి. ఈ ఎంట్రీ పారంనే నింపి పంపాలని ఎక్కడా లేదు. ఏ కాగితంమీద నయినా 1, 2 సెక్షనులను పూర్తిచేసి, మీ పేరూ చిరునామా వ్రాసి పోస్టుద్వారా పంపింపవచ్చు.

ఇంగ్లీషు, కన్నడం, తెలుగు, మలయాళం, ఈ భాషలు దేనిలో నయినా మీకు వ్రాయవచ్చు.

గడువు లేదీ అయిన పుమారు ఆరు వారాల తరువాత బహుమాన విశేషం పేర్కొను పత్రికల్లో ప్రకటిస్తాము. ఒకటో సెక్షనుకు, మీరు పంపిన ఎంట్రీలను మా సీలు చేసిన పూర్తి కరెక్టు సోల్యూషనులో సరిపోలుస్తాము. ఇక రెండో సెక్షనుకు మీరు పంపిన వివరాలు మీ గెలుపు ఆధారపడి వుంటుంది. ఒకరికంటె హెచ్చు మంది గెలుస్తే – ప్రయిజులను సమంగా పంచడం జరుగుతుంది. ఏ ఒక్కరికీ ఒకటి కంటె హెచ్చు ప్రయిజులు దొరుకవు.

జడ్జీల నిర్ణయానికి తిరుగులేదు. దీని విషయమై ఉత్తర ప్రత్యుత్తరాలు జరుపబడవు. సూచన: టాటా ఆయిల్ మిల్స్ కంపెనీ లి. వారి ఉద్యోగులు (లేక వారి బంధువులు) వారి డిస్ట్రిబ్యూటర్లూ, ఎడ్వర్టైజింగ్ ఏజెంట్లూ, బోనస్ లి. ఈ పోటీలో పాల్గొనడానికి అర్హులు కారు.

హైదరాబాదు జిల్లా కలక్టరు మరియు డిస్ట్రిక్టు మెజిస్ట్రేట్ వారిచేత లైసెన్సు పొందబడింది. లైసెన్సు నెంబరు సి 9/8303/61 తారీఖు 2-9-1961

ఈ పోటీ కేవలం మైసూరు, ఆంధ్ర, కేరళ, రాష్ట్రాల కోసం మాత్రమే.

# ప్రజాపార్టీ గుర్తింపుపై పునఃపరిశీలన

(ఆ)

## ఎన్నికల ప్రధానాధికారి సుందరం వెల్లడి

హైదరాబాద్, నవంబర్ 14

1962 ఎన్నికలకు మొత్తం దేశం మీద 21 కోటిమంది ఓటర్లున్నారని చీఫ్ ఎలక్షన్ కమిషనరు శ్రీ కె. వి. కె సుందరం నేడు విలేకరులతో అన్నారు.

రాష్ట్రంలో ఎన్నికల కార్యక్రమంపై చర్చించేందుకు ఆయన నేటి ఉదయం ఇక్కడికి వచ్చారు ఇక సాయంకాలం ఇక్కడనుంచి బొంగాలాదు వెళారు.

పార్టీపారి గుర్తింపు విషయమై పరిశీలనలో ఉన్నదన్నారు శ్రీ సుందరం.

అయితే యీపార్టీ అంతగా ఓటర్లబలం ఉన్న పార్టీగా తనకుతోచటం లేదన్నారు. ఈ పార్టీ తనను రాష్ట్రపార్టీగా గుర్తించాలని ఎన్నికల సంఘాన్ని కోరింది

ఆంధ్రలో యీసారి పోలింగు ఒక వారంరోజే పూర్తవుతుందన్నారు. ఫిబ్రవరి 19 మొదలు ఫిబ్రవరి 25 లోగా ఆంధ్రలో ఎన్నికలు పూర్తవుతాయన్నారు.

నోటిఫికేషన్ జారీచేయటంలో జనవరి 18న ఎన్నికలు ఆంధ్రప్రదేశ్‌లో ప్రారంభమవుతాయనీ జనవరి 20న నామినేషన్లు దాఖలు చేయటం జనవరి 22న స్క్రూటినీ జనవరి 25 ఉపసంహరణకు ఆఖరు తేదీ అని ఆయన అన్నారు

ఫిబ్రవరి 26న ఓట్ల లెక్కింపు ప్రారంభమవుతుంది 28 నాటికి ఫలితాలు తేలిపోతాయి.

## సియోల్ సమీపంలో హెలికాప్టర్ ప్రమాదం

### ఆరుగురు అమెరికన్ సైన్యాధికారుల మృతి

టోక్యో నవంబర్ 14

సియోల్ నగరానికి దక్షిణ ప్రాంతంలో ఒక హెలికాప్టర్ కూలిపోయిన కారణంగా ఆరుగురు అమెరికన్లు చనిపోయారు

మృతులందరూ సైనికోద్యోగులేనట హెలికాప్టర్ యంత్రాలలోపం కలగటమే ప్రమాదానికి కారణమని తెలుస్తున్నది. (ఎ. యస్. పి)

## పత్రికల సర్క్యులేషన్ బ్యూరో

(ఆ)

### శ్రీ లీడెన్ అధ్యక్షుడుగా ఎన్నిక

బొంబాయి, నవంబరు 14

పత్రికల సర్క్యులేషన్‌ను ఆడిట్ చేసే సంస్థ అధ్యక్షుడుగా వోల్టాస్ ప్రతినిధి శ్రీ ఆర్. వి. లీడెన్, ఎవరెడి ఎడ్వర్టయిజింగు ప్రతినిధి శ్రీ ఎన్. యమ్. పటేల్‌ను ఉపాధ్యక్షుడుగాను ఎన్నుకొన్నారు

శ్రీ ఇ జె ఫీల్డన్ గౌరవకార్యదర్శిగాను ప్రెస్ ఆఫ్ ఇండియా ప్రతినిధి శ్రీ జె పి. జైన్ కోశాధికారిగాను ఎన్నికైనారు.

శ్రీ డి యం. హారిస్ (స్టేట్స్‌మన్), శ్రీ జె పి. జైన్ (ప్రెస్ ఆఫ్ ఇండియా) శ్రీ జి. నరసింహన్ (హిందూ) శ్రీ ఉపేంద్రాచార్య (ఇండియన్ నేషన్) శ్రీ టి. యస్ కృష్ణన్ (నందే స్టాండర్డు) శ్రీ తుషార్ కాంతిఘోష్ (అమృత్ బజార్ పత్రిక) శ్రీ ఎ యం. పటేల్ (ఎవరెస్) శ్రీ ఆర్. కె. సర్కార్ (డన్‌లప్) మున్నగు వారిని కార్యవర్గానికి ఎన్నుకొన్నారు.

వార్తాపత్రికల ఏజెంట్లకిచ్చే కమిషన్‌ను 40 శాతం నుంచి 35 శాతానికి తగ్గించటం యీ సంస్థ నిర్ణయాలలో ప్రధానమైనదని శ్రీ హారిస్ అన్నారు.

## నలుగురు ప్రజాసోషలిస్టు సభ్యులు సోషలిస్టు పక్షంలో చేరిక

లక్నో, నవంబరు 14

ఉత్తరప్రదేశ్ అసెంబ్లీలో నలుగురు ప్రజాసోషలిస్టు సభ్యులు సోషలిస్టుపక్షంలో చేరినట్లు విన్న వల్లో స్పీకర్ శ్రీ ఎ. జి పేర్ ప్రకటించారు. (పి. టి. ఐ.)

## కర్షకశ్రేయస్సే కాంగ్రెస్ లక్ష్యం

### శ్రీ సంజీవరెడ్డి ఉద్ఘాటన

(ఆంధ్రభూమి ప్రతినిధి)

సిర్మౌర్, నవంబరు 14

ప్రభుత్వ అధికారాలను క్రమేణ ప్రజల హస్తగతం చేసి, స్వరాజ్యాన్ని పరిరక్షించేందుకే అధికార వికేంద్రీకరణ పుద్దేశించబడినదని కాంగ్రెసు అధ్యక్షుడు శ్రీ నీలం సంజీవరెడ్డి నిన్న సరసాపూరులో ఉద్ఘాటించారు.

పంచాయితీసమితి సమర్పించిన స్వాగతవచనానికి సమాధానంచెబుతూ కర్షకశ్రేయస్సుకే కాంగ్రెసు కృషి చేస్తున్నందున, అవకాశవాదుల మోసాలకు వారులను కాకూడదని ఆయన హెచ్చరించారు.

పబ్లిక్ వర్క్స్ శాఖ మంత్రి శ్రీ అల్లూరి సత్యనారాయణరాజు. ఆర్థికశాఖా మంత్రి శ్రీ కాసు బ్రహ్మానందరెడ్డి. వ్యవసాయశాఖామంత్రి శ్రీ ఎస్. రామచంద్రారెడ్డి శ్రీ జె. వి. నరసింగరావు శ్రీ సంజీవరెడ్డి వెంటవచ్చారు.

జిల్లా కాంగ్రెసు అధ్యక్షుడు శ్రీ జి నారాయణరెడ్డి శాసనసభ్యుడు శ్రీ పీతాంబరరావు మంత్రులకు స్వాగతం చెప్పారు.

శ్రీ అల్లూరి సత్యనారాయణరాజు సభకు అధ్యక్షత వహించారు.

శ్రీ ఎ. రాజేశ్వరరావు స్వాగత వచనం సమర్పించారు.

శ్రీ జె వి నరసింగరావు ప్రసంగిస్తూ జిల్లాలోని కాంగ్రెసు కార్యకర్తలు అంతరంగిక విభేదాలను విడనాడి సంఘటిత శక్తితో కృషిసాగించాలన్నారు

శ్రీ అల్లూరి సత్యనారాయణరాజు గాంధీ విగ్రహ ప్రతిష్ఠాపన చేశారు.

Printed by K. R. Pattabiram, B.A. for the Proprietors at the Deccan Chronicle Press, 36 Sarojini Devi Road, Secunderabad. Managing Editor & Publisher: K. R. Nandagopal, L.M.E.E, Editor: Gora Sastri.